

MINISTÉRIO DA EDUCAÇÃO
SECRETARIA DE EDUCAÇÃO PROFISSIONAL E
TECNOLÓGICA INSTITUTO FEDERAL DO
CEARÁ

COMISSÃO PRÓPRIA DE AVALIAÇÃO LOCAL

RELATÓRIO DAS AÇÕES CORRETIVAS REALIZADAS PELO IFCE *CAMPUS*
UMIRIM NO CICLO DE AUTOAVALIAÇÃO INSTITUCIONAL 2018-2020

UMIRIM/CE

2022

1. INTRODUÇÃO

A Comissão Própria de Avaliação local (CPA) do IFCE - campus Umirim é o órgão responsável pela implantação e pelo desenvolvimento do Programa de Avaliação Institucional *nocampus*, pautando a sua atuação na perspectiva da articulação entre o processo avaliativo e o processo de planejamento institucional, pois ambos norteiam o desenvolvimento institucional.

2. METODOLOGIA

Após análise do relatório inicial do ciclo 2018-2020, foram pensadas ações que pudessem sanar as fragilidades apontadas. Essas ações corretivas constam na página da CPA na aba “Ações corretivas”.

3. APRESENTAÇÃO DA REALIZAÇÃO DAS AÇÕES CORRETIVAS PROPOSTAS PARA O CICLO 2018-2020

DIMENSÃO: RESPONSABILIDADE SOCIAL DA INSTITUIÇÃO

- Implantação de painéis fotovoltaicos, com isso fortalecendo a política/ação de preservação do meio ambiente



Foi instalado um sistema de energia fotovoltaica de 18,48 kwp no campus com o objetivo de reduzir os gastos com energia e obter o bem de forma limpa e sustentável.

- Formação para professores sobre atendimento a estudantes com necessidades especiais

23/07/2021 – Sexta-feira
MANHÃ
Link para acesso: meet.google.com/edi-awky-kyn

9:00 – Abertura

9:10 - Formação: Adaptação Curricular: teoria e vivência
Convidada: Juliana Brito – Professora de Libras e de Educação Inclusiva e coordenadora do NAPNE do campus Maracanaú

O campus Umirim têm viabilizado o discussão acerca da temática sobretudo nos Encontros Pedagógicos.

O NAPNE também realizou uma série de eventos online voltados para o tema pelo you tube. Os vídeos podem ser acessados pelo link: https://www.youtube.com/results?search_query=napne+umirim

napne.umirim - IFCE CAMPUS UMIRIM
128 inscritos · 14 vídeos INSCREVER-SE



EQUOTERAPIA: RESULTADOS NO DESENVOLVIMENTO GLOBAL DAS DEFICIÊNCIAS
73 visualizações · Transmitido há 3 meses
napne.umirim · IFCE CAMPUS UMIRIM
A equoterapia como abordagem terapêutica e seus resultados efetivos no desenvolvimento global das pessoas com deficiência.



CAPA VIDEO CONVITE LIVE
27 visualizações · há 3 meses
napne.umirim · IFCE CAMPUS UMIRIM



ALTAS HABILIDADES/SUPERDOTAÇÃO: DESAFIOS, CRENÇAS E IDENTIFICAÇÃO.
241 visualizações · Transmitido há 11 meses
napne.umirim · IFCE CAMPUS UMIRIM
A Profa. Tania Vicente Viana da UFC e o Prof. Igor de Moraes Palm do IFCE discorrem sobre o que são as altas habilidades e ...



LIVE: Entre o Silêncio e a Hiperatividade: o T.D.A.H em Sala de Aula.
138 visualizações · Transmitido há 2 anos
napne.umirim · IFCE CAMPUS UMIRIM
LIVE SOBRE O TEMA T.D.A.H MEDIADOR: PROF. LINCOLN GOMES - COORDENADOR DO NAPNE-IFCE Campus Umirim.



William Shakespeare - O menestrel em Libras
12 visualizações · há 2 anos
napne.umirim · IFCE CAMPUS UMIRIM
A Libras rompendo barreira e permitindo mais inclusão!

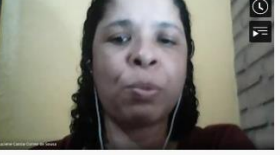

AUTISMO EM DEBATE BATE PAPO COM OS PAIS
35 visualizações · há 1 ano
napne.umirim · IFCE CAMPUS UMIRIM
Conversa franca e muito afetuosa sobre o autismo, na visão dos pais de crianças autistas. Esse evento teve a interpretação ...

- Realização da Semana do Meio Ambiente e Semana Cultural



O campus Umirim conta com os eventos periódicos Semana do Meio Ambiente e Semana Cultural. Os eventos foram criados com o objetivo de conscientizar acerca da preservação do meio ambiente e do patrimônio cultural.

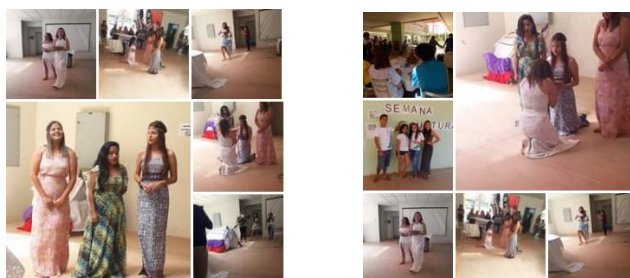

DIMENSÃO: POLÍTICAS PARA O ENSINO, PESQUISA E EXTENSÃO

- Incentivo às políticas de pesquisa e extensão;

A Coordenação de Pesquisa e Extensão tem incentivado a oferta de cursos de extensão. No período de ensino remoto, o campus Umirim ofertou cursos totalmente online na plataforma FIC em CASA.

Um dos maiores eventos realizados no campus é o Universo, evento voltado para inovações tecnológicas e atividades de extensão da unidade. A atividade é aberta ao público e busca promover o diálogo com a sociedade acerca das ações desenvolvidas pelo *campus* nas áreas de ensino, pesquisa e extensão.



- Revisão dos PPCs dos cursos.

O campus Umirim realizou revisão dos PPCs de todos os cursos técnicos a fim de adaptar os PUDs às orientações da LEI As Leis 10.639/2003 e 11.645/2008 que regulamentam o ensino de “História e Cultura Afro-Brasileira e Indígena” na educação básica do Brasil.

DIMENSÃO: POLÍTICA DE ATENDIMENTO AOS DISCENTES

- Criação de comissão de estágio com um representante docente de cada nível de ensino

Devido às muitas dificuldades encontradas pelos estudantes no campo de estágio, sobretudo acerca da documentação necessária e campo para estagiar, o campus Umirim criou a comissão de estágio, que conta com um docente do curso de Letras, um do curso Técnico em Agropecuária e um do curso Técnico em Informática.

Boletim de Serviços Eletrônicos em 23/02/2022

INSTITUTO FEDERAL DE EDUCAÇÃO, CIÊNCIA E TECNOLOGIA DO CEARÁ

PORTARIA Nº 16/DG-UMI/UMIRIM, DE 23 DE FEVEREIRO DE 2022

A DIRETORA GERAL DO INSTITUTO FEDERAL DE EDUCAÇÃO, CIÊNCIA E TECNOLOGIA DO CEARÁ - CAMPUS UMIRIM, no uso das atribuições que lhe foram conferidas pela Portaria Nº 188/GABRR/REITORIA, de 25 de Fevereiro de 2021,

R E S O L V E:

Art. 1.º Atualizar, conforme quadro abaixo, a Comissão Permanente de Acompanhamento de Estágio do IFCE Campus Umirim:

SERVIDOR(A)	SLAPE	Função
Emmanuel Dias Freitas	2034470	Presidente
Enos Feitosa de Araújo	3065501	Membro
Dogival Alecar da Silva	2408825	Membro
Fátima Maria Martins Oliveira	1754832	Membro
Francisco Rafael Vasconcelos Guimarães	3012244	Membro
Maria Nádia Vasconcelos Mendonça	2418400	Membro

Art. 2.º Revogar a Portaria nº 47/DG-UMI/UMIRIM, de 10 de junho de 2021.

Art. 3.º Esta Portaria entra em vigor na data de sua publicação em Boletim de Serviços Eletrônico da instituição.

PUBLIQUE-SE. ANOTE-SE. E CUMPRE-SE.

Maria Michele Colaço Pinheiro
Diretora Geral

Documento assinado eletronicamente por **Maria Michele Colaço Pinheiro**, Diretora(a) Geral do Campus Umirim, em 23/02/2022, às 13:08, com fundamento no art. 6º, § 1º, do Decreto nº 8.539, de 3 de outubro de 2015.

A autenticidade do documento pode ser conferida no site <http://lves.ifce.edu.br> inserindo o código verificador 3462950 e o código CRC B1136316.

- Oficinas sobre os auxílios estudantis e disponibilização de equipamentos para os estudantes realizarem as inscrições para os auxílios.

Devido às dificuldades orçamentárias enfrentadas pelo campus, não houve possibilidades de ampliar a oferta de auxílios, no entanto, a CAE realiza a cada novo edital oficinas sobre a solicitação e viabiliza equipamentos de informática para os estudantes realizarem suas inscrições, garantindo dessa forma igualdade na assistência estudantil an todos os estudantes.



DIMENSÃO: POLÍTICAS DE PESSOAL

- Momentos de integração entre servidores;

Como forma de promover a integração entre os servidores o campus Umirim realiza anualmente a comemoração do natal e do dia servidor, promovendo a integração de todos os trabalhadores do campus.

- Implantação de editais para ressarcimento de mensalidades ou parte destas em curso de graduação e Pós-graduação.

Anualmente o campus Umirim promove o ressarcimento de gastos com capacitação por meio de editais, atendendo assim às necessidades de formação dos servidores de acordo com a política de desenvolvimento de pessoas.



Boletim de Serviços Eletrônico em
07/08/2020

INSTITUTO FEDERAL DE EDUCAÇÃO, CIÊNCIA E TECNOLOGIA DO CEARÁ
Rua Carlos Antonio Sales, s/n - Bairro Floresta - CEP 62660-000 - Umirim - CE - www.ifce.edu.br

EDITAL Nº 4/2020 DG-UMI/UMIRIM-IFCE

PROCESSO SELETIVO PARA CONCESSÃO DE INCENTIVO FINANCEIRO PARA CAPACITAÇÃO DE SERVIDORES DO QUADRO PERMANENTE DO IFCE - *CAMPUS* UMIRIM

O Diretor Geral do *campus* Umirim, no uso de suas atribuições legais, torna pública a abertura do processo seletivo de concessão de incentivo financeiro para desenvolvimento, capacitação, aperfeiçoamento e qualificação destinado aos Servidores do quadro permanente do IFCE – *campus*



Boletim de Serviços Eletrônico em
07/08/2020

INSTITUTO FEDERAL DE EDUCAÇÃO, CIÊNCIA E TECNOLOGIA DO CEARÁ
Rua Carlos Antonio Sales, s/n - Bairro Floresta - CEP 62660-000 - Umirim - CE - www.ifce.edu.br

EDITAL Nº 4/2020 DG-UMI/UMIRIM-IFCE

PROCESSO SELETIVO PARA CONCESSÃO DE INCENTIVO FINANCEIRO PARA CAPACITAÇÃO DE SERVIDORES DO QUADRO PERMANENTE DO IFCE - *CAMPUS* UMIRIM

O Diretor Geral do *campus* Umirim, no uso de suas atribuições legais, torna pública a abertura do processo seletivo de concessão de incentivo financeiro para desenvolvimento, capacitação, aperfeiçoamento e qualificação destinado aos Servidores do quadro permanente do IFCE – *campus*

DIMENSÃO: INFRAESTRUTURA FÍSICA

A dimensão Infraestrutura dos relatórios de autoavaliação institucional 2019-2018 e 2020-2019 apontaram muitas fragilidades, de início foram propostas e realizadas as seguintes ações:

- Aquisição de novos computadores e equipamentos para laboratório de informática.
- Aquisição de novos roteadores para ampliar a área de cobertura da internet dentro do campus.

Com a aquisição de novos equipamentos de informática, foi possível montar um novo laboratório que possibilitou a melhoria das aulas dos estudantes do curso Técnico em Informática, bem como ampliou o acesso de todos aos equipamentos.

- Organização de espaço de convivência para estudantes



- Ampliação de área verde.



Seguem abaixo as ações realizadas pelo campus na área de infraestrutura, tanto as que foram realizadas a partir do planejamento com a CPA, quanto as que foram sendo pensadas a partir de outros meios de avaliação das necessidades de melhoria.

1. Plantio e organização de um jardim na entrada do campus com delimitação por Gradil verde.
2. Melhoria da arborização e jardinagem do campus, com plantio de plantas nativas e exóticas nos diferentes ambientes. E melhoria das áreas de convivência
3. Organização e reforma das áreas de almoxarifado
4. Reforma do galpão de máquinas, com conserto do telhado e do portão de correr e pintura do mesmo
5. Reforma da casa de vegetação com limpeza do entorno e colocação da lona em cima da estrutura.
6. Instalação de um brete para contenção de animais; reforma e pintura da bovinocultura
7. Reforma geral de caixas de passagem hidráulica e elétrica além de conserto em geral da infraestrutura elétrica e hidráulica.
8. Reorganização dos Blocos administrativos e de ensino, com divisão de salas reordenamento de ambientes.
9. Pintura e reformas em geral como instalação de persianas e trocas de lâmpadas, nos blocos administrativo e de ensino, derrubada de parte do muro que divide a quadra poliesportiva dos demais prédios administrativo e de ensino
10. Início da construção do auditório e reforma do bloco principal da UAN
11. Reforma da ovinocaprinocultura com impermeabilização do piso e troca do ripado e do telhado, facilitando o processo de limpeza e assegurando uma melhor proteção para os animais, alunos e colaboradores em geral. Delimitação da áreas de pastagem com reinstalação de cercas de arame farpado.
12. Construção da quadra poliesportiva
13. Adaptação da UAN (Unidade de Alimentação e Nutrição), para uso provisório enquanto o prédio principal passa por uma reforma.
14. Limpeza das áreas de apicultura e reforma em geral do prédio onde será a sede do setor de apicultura
15. Instalação de iluminação ao longo de todo o campus
16. Reforma do tanque usado na irrigação das área de produção agrícola do campus.
17. Reforma do setor de suinocultura, com ajustes pontuais que possibilitem um melhor bem estar aos animais.
18. Construção de 4 novas salas de aula
19. Instalação de bancadas nos laboratório de química e física e de matemática e física
20. Manutenção geral de máquinas de ar condicionado e substituição das mão francesas necessárias ao apoio das condensadoras