

Relatório de atividades da Pró-reitoria de extensão do IFCE: de atracamento de navios ao encontro de borboletas – a imensidão da extensão

Biênio 2021-2022



**RELATÓRIO DE ATIVIDADES DA PRÓ-REITORIA DE
EXTENSÃO DO IFCE: DE ATRACAMENTO DE NAVIOS
AO ENCONTRO DE BORBOLETAS — A IMENSIDÃO DA
EXTENSÃO**

Biênio 2021-2022

Fortaleza
2023

Reitor

José Wally Mendonça Menezes

Pró-reitoria de Extensão (Proext)

Ana Cláudia Uchôa Araújo

Departamento de Extensão Acadêmica (DEA)

Francisca Flávia Plutarco

Coordenadoria de Empreendedorismo e Incubadoras (CEI)

Reinaldo Bezerra Braga

Coordenadoria de Cursos e Projetos de Extensão (CCPE)

Hellenvivian Lima de Alcantra

Coordenadoria de Estágio e Acompanhamento de Egressos (CEAE)

André Monteiro de Castro

Departamento de Extensão Social e Cultural (DESC)

Cristiane Sousa da Silva

Coordenadoria de Diversidade Étnico-racial (CDER)

Tatiana Santos da Paz

Coordenadoria de Arte e Cultura (CAC)

Raimundo Aterlane Pereira Martins

Coordenadoria de Acessibilidade e Inclusão (COAI)

Temilson Costa

Organização

Ana Cláudia Uchôa Araújo
Érica Fernandes Dias
Francisca Flávia Plutarco
Reinaldo Bezerra Braga
Hellenvivian Lima de Alcantra
André Monteiro de Castro
Patrícia Fernandes de Freitas
Cristiane Sousa da Silva
Tatiana Santos da Paz
Raimundo Aterlane Pereira Martins
Temilson Costa
Amanda Coelho Honório
Emanuel Araújo Bezerra

Revisão textual

Érica Fernandes Dias

Projeto gráfico e diagramação

Tamar Fortes | CREaD
Fotos da capa: Divulgação | Arquivo IFCE
Contracapa: Vastram/Adobe Stock.

Dados Internacionais de Catalogação na Publicação
Instituto Federal de Educação, Ciência e Tecnologia do Ceará
Sistema de Bibliotecas - SIBI - Campus Fortaleza

R382 Relatório de atividades da Pró-reitoria de Extensão do IFCE: de atracamento de navios ao encontro de borboletas: a imersão da extensão: biênio 2021-2022 /organizadores Ana Cláudia Uchôa Araújo ... [et al.]. - Fortaleza: IFCE, 2023.

E-book no formato PDF - 7,8 MB
ISBN: 978-65-87470-51-1

1. Relatório de atividades - IFCE - extensão. I. Dias, Érica Fernandes. II. Plutarco, Francisca Flávia. III. Braga, Reinaldo Bezerra. IV. Alcântara, Hellenvivian Lima de. V. Castro, André Monteiro de. VI. Freitas, Patrícia Fernandes de. VII. Silva, Cristiane Sousa da. VIII. Paz, Tatiana Santos da. IX. Martins, Raimundo Aterlane Pereira. X. Costa, Temilson. XI. Honório, Amanda Coelho. XII. Bezerra, Emanuel Araújo. XIII. Título.

CDD378.1

Abrangência do Instituto Federal de Educação, Ciência e Tecnologia do Ceará - IFCE

1. Acaraú
2. Acopiara
3. Aracati
4. Baturité
5. Boa Viagem
6. Camocim
7. Canindé
8. Caucaia
9. Cedro
10. Crateús
11. Crato
12. Fortaleza
13. Guaramiranga
14. Horizonte
15. Iguatu
16. Itapipoca
17. Jaguaribe
18. Jaguaruana
19. Juazeiro do Norte
20. Limoeiro do Norte
21. Maracanaú
22. Maranguape
23. Mombaça
24. Morada Nova
25. 25 - Paracuru
26. 26 - Pecém
27. Polo de Inovação Fortaleza
28. Quixadá
29. Reitoria
30. Sobral
31. Tabuleiro do Norte
32. Tauá
33. Tianguá
34. Ubajara
35. Umirim

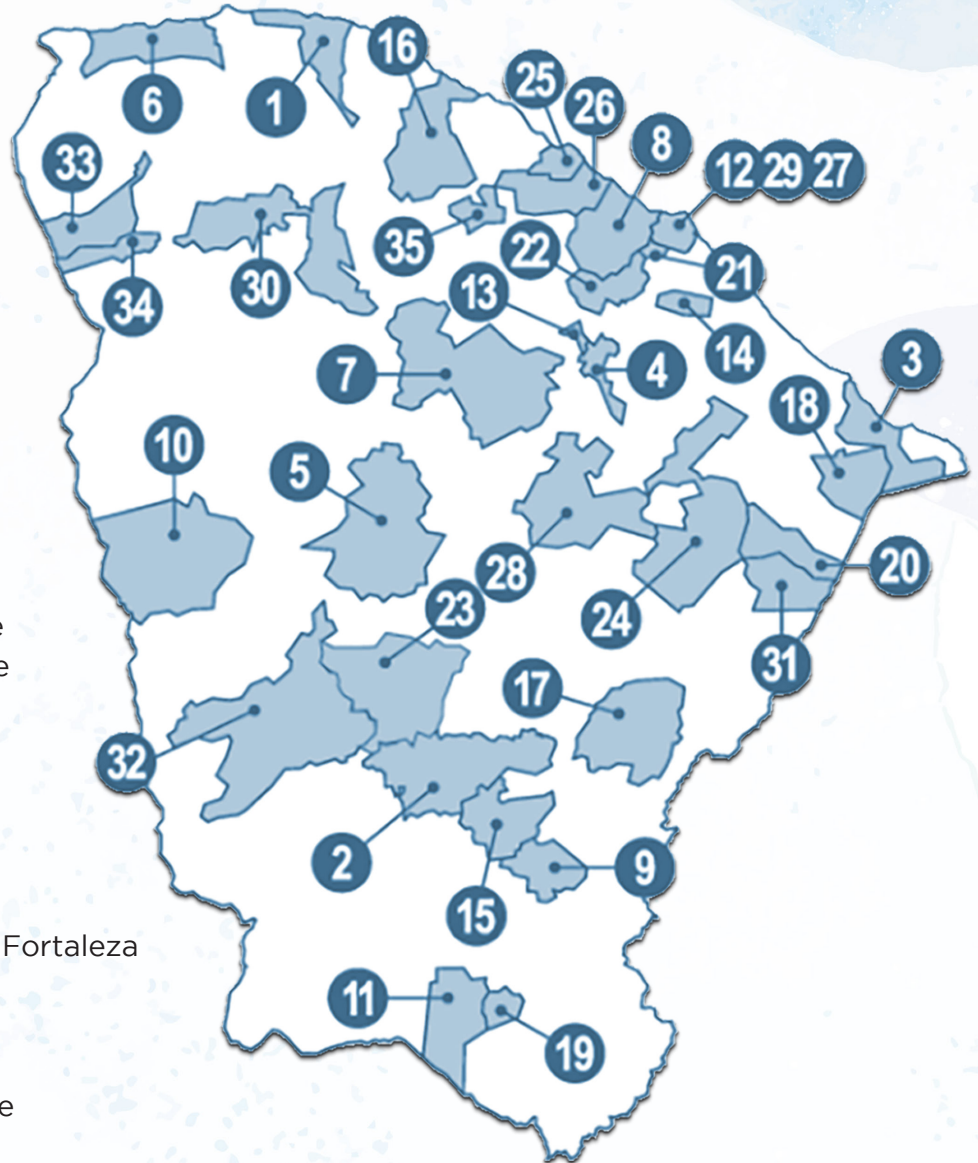

APRESENTAÇÃO

Criado oficialmente no dia 29 de dezembro de 2008, pela Lei nº 11.892, sancionada pelo então presidente Luiz Inácio Lula da Silva, o Instituto Federal de Educação, Ciência e Tecnologia do Ceará congrega os extintos Centros Federais de Educação Tecnológica do Ceará (Cefets/CE) e as Escolas Agrotécnicas Federais dos municípios de Crato e de Iguatu, ainda que suas raízes remontam ao começo do século XX, quando o então presidente Nilo Peçanha, pelo Decreto nº 7566, de 23 de setembro de 1909, instituiu a Escola de Aprendizes Artífices.

Ao longo de um século de existência, a Instituição teve sua denominação alterada, primeiro para Liceu Industrial do Ceará, em 1941; depois para Escola Técnica Federal do Ceará, em 1968. No ano de 1994, a escola passou a chamar-se Centro Federal de Educação Profissional e Tecnológica do Ceará (Cefet/CE), ocasião em que o ensino foi estendido ao nível superior e suas ações acadêmicas acrescidas das atividades de pesquisa e extensão. Assim, estavam fincadas as bases necessárias à criação do Instituto Federal de Educação, Ciência e Tecnologia do Ceará-IFCE.

Além do ensino, a nova instituição tem forte atuação nas áreas de pesquisa, de inovação e da extensão, com foco especial nas linhas atinentes às áreas técnica e tecnológica. A extensão, por sua vez, é entendida como um processo educativo, político, social, científico, tecnológico e cultural que promove a interação dialógica e transformadora entre o IFCE e a sociedade, tendo como protagonistas a comunidade externa, o corpo técnico, docente e discente.

Assim, este Relatório, organizado pela equipe da Pró-reitoria de Extensão, apresenta um consolidado das atividades de extensão desenvolvidas no IFCE, no biênio 2021-2022.

Agradecemos imensamente às contribuições dos servidores Pedro Hiago de Melo Freitas, Francisco de Assis Souza Alexandre, Guilherme Júlio, e das servidoras Anna Erika Ferreira Lima Meireles (in memoriam) e Maíra Nobre de Castro, que também participaram da atual gestão na Proext, colaborando com parte das ações apresentadas neste Relatório.

Por fim, gostaríamos de ressaltar a valiosa contribuição e o trabalho minucioso e cuidadoso das Gestões de Extensão de todos os campi do IFCE. Um braço potente desta Pró-reitoria que toca o chão de cada território onde o Instituto chega direta e indiretamente.

Boa leitura!

APRESENTAÇÃO	6
1. ESTRUTURA DA PRÓ-REITORIA DE EXTENSÃO	8
2. ATIVIDADES DESENVOLVIDAS PELA PROEXT.....	10
2.1. Departamento de Extensão Acadêmica (DEA)	12
2.1.1. Coordenadoria de Empreendedorismo e Incubadoras (CEI)	13
2.1.2. Coordenadoria de Cursos e Projetos de Extensão (CCPE).....	18
2.1.3. Coordenadoria de Estágio e Acompanhamento de Egressos (CEAE).....	21
2.2. Departamento de Extensão Social e Cultural (DESC)	25
2.2.1. Coordenadoria de Diversidade Étnico-racial (CDER)	29
2.2.2. Coordenadoria de Arte e Cultura (CAC)	33
2.2.3. Coordenadoria de Acessibilidade e Inclusão (COAI).....	36
3. À GUIA DE UMA NÃO CONCLUSÃO: POESIA PARA ANUNCIAR PERENES RECOMEÇOS E MOVIMENTOS DA EXTENSÃO	42

1. ESTRUTURA DA PRÓ-REITORIA DE EXTENSÃO

A **Pró-reitoria de Extensão do IFCE**, descrita na Figura 1, está estruturada de forma a atender às suas dimensões, no âmbito das comunidades de abrangência do IFCE: o desenvolvimento tecnológico e social; os direitos humanos e justiça; o estágio, emprego e acompanhamento de egressos; as atividades culturais e artísticas; a socioeconomia popular e solidária; o empreendedorismo, a educação empreendedora e a inovação.

Figura 1 - Organograma da Proext/IFCE

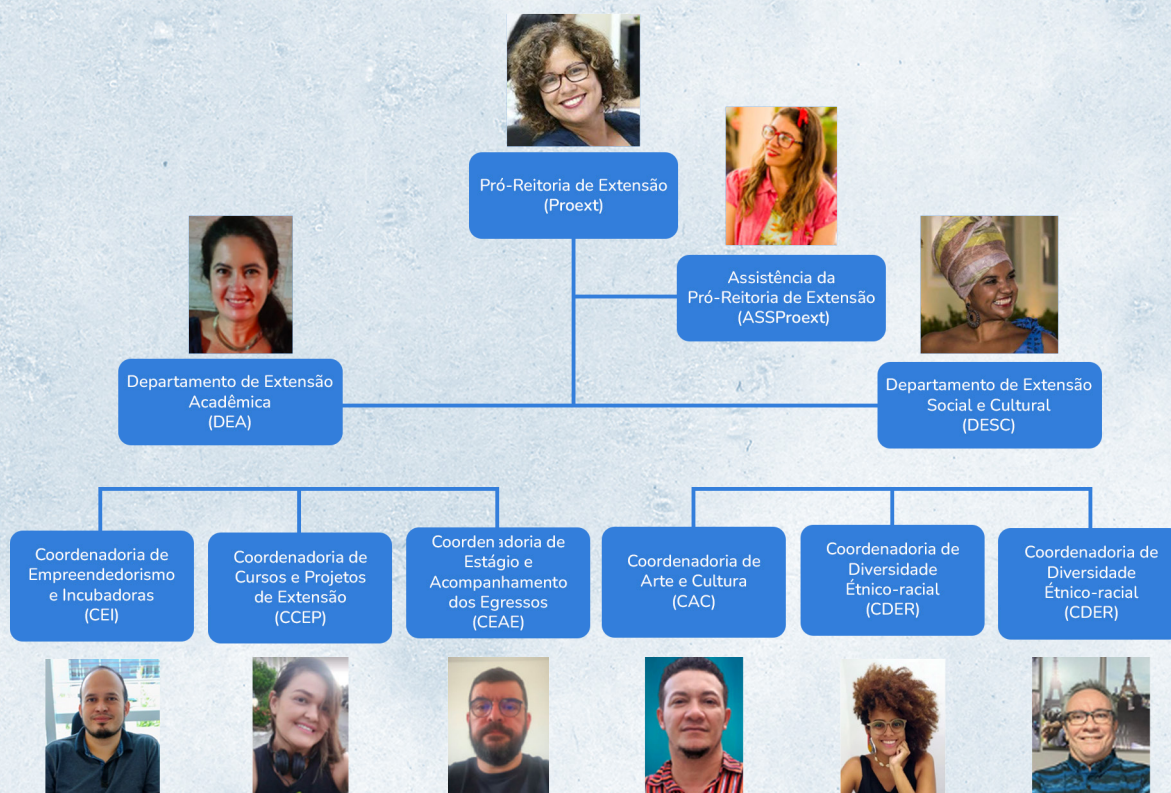

As atribuições do **Departamento de Extensão Acadêmica - DEA** são: promover, apoiar e avaliar as atividades de extensão, junto à comunidade em geral, ao setor empresarial e aos egressos, ampliando as parcerias de extensão; formular políticas de relações entre o Instituto, os meios empresariais e comunitários, avaliando suas tendências e estratégias futuras do mundo produtivo, ampliando o raio de atuação do IFCE; promover o processo de integração com as chefias de departamento/

coordenadorias do IFCE, no sentido de captar recursos próprios, através da oferta de cursos para a comunidade, atendendo às tendências do processo produtivo e às necessidades de qualificação e requalificação dos trabalhadores; propiciar a participação dos *campi*, privilegiando ações integradas com as administrações públicas, em suas várias instâncias; articular as relações com o setor produtivo, propiciando um ambiente integrador entre o IFCE e as empresas, para a inclusão dos egressos; acompanhar sistematicamente o desempenho do egresso no meio produtivo; disseminar a política de empreendedorismo e a implantação de incubadoras de empresas nos diversos *campi*; supervisionar as ações dos programas parceiros no *campus*, empresas juniores, incubadoras de empresas, estágios e acompanhamento de egressos desenvolvidos pelo IFCE.

O organograma do DEA está demonstrado na figura 2.

Figura 2 - Organograma do DEA/PROEXT



As atribuições do **Departamento de Extensão Social e Cultural- DESC** são: promover atividades sociais, educativas e culturais, sob a forma de assessorias, consultorias, cursos, programas, projetos e outras atividades de cunho extensionista; fomentar a estruturação de programas institucionais em cada *campus*; articular

convênios com o estado, municípios e organizações não governamentais, para desenvolver programas e projetos de inclusão social e artístico; contribuir com as ações do IFCE na área de responsabilidade social, fortalecendo a formação cidadã e a prática da inclusão social; estimular a implantação, nos diversos *campi*, de programas e projetos de arte, cultura e lazer, voltados à comunidade externa; apoiar programas, projetos, congressos, seminários e eventos de caráter educativo e cultural. É digno de nota que no período de 2021 até agosto de 2022, esse departamento esteve sob a chefia da Professora Anna Erika Ferreira Lima Meireles, *in memoriam*, servidora responsável por várias ações no âmbito da Extensão, Pesquisa e Ensino, fora e dentro do IFCE.

O organograma do DESC está demonstrado na figura 3.

Figura 3 - Organograma do DESC/PROEXT

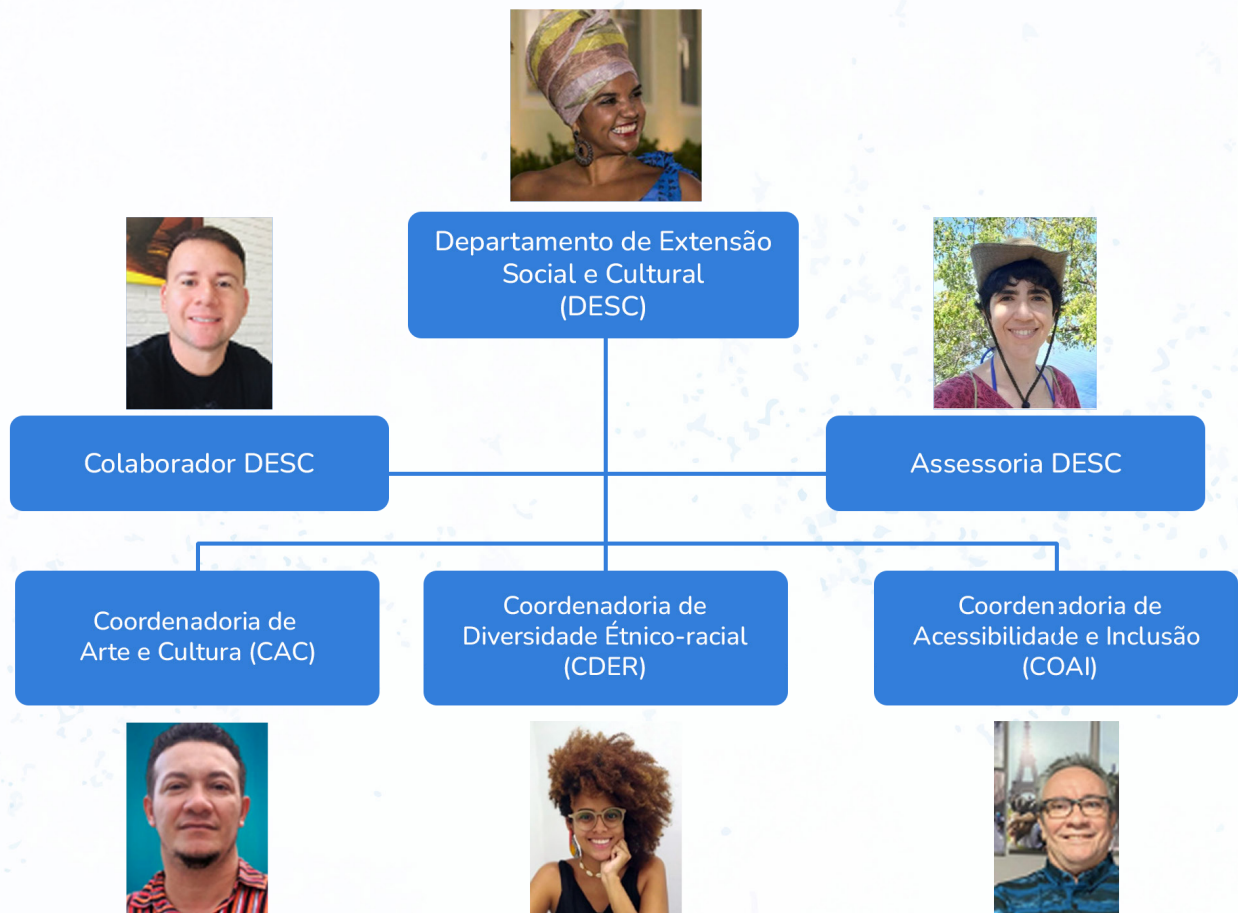

2. ATIVIDADES DESENVOLVIDAS PELA PROEXT

A Pró-reitoria de Extensão, na gestão atual 2021-2025, tem como gestora da unidade a Pedagoga, área técnica, Ana Cláudia Uchôa Araújo, servidora técnica-administrativa em educação.

A atuação da gestão da Proext, no biênio 2021-2022, tem sido ampla e abrange diferentes públicos, ações e desafios. A movimentação contempla várias frentes de ação que vai desde participação em reuniões e encontros pedagógicos, nos *campi*, para divulgação da Extensão e da Curricularização da Extensão, participação nos Fóruns dos Pró-reitores de Extensão da RFEPCT (Forproext) e das IES (Forproex), assento na Coordenação Regional do Forproext, organização e atualização da Resolução da Curricularização da Extensão, lançamento do Guia da Curricularização da Extensão, ações formativas por meio das Trilhas da Curricularização da Extensão, revisão, atualização e lançamento de documentos normativos, com atenção especial à Política de Extensão, estudos e participação em diversas comissões para implantação de Notas Técnicas, Políticas Institucionais, como exemplo a Política da EJA, estudos e apoio à criação da Resolução de Certificação de Saberes, no âmbito da Extensão, em parceria com o *campus* de Ubajara, acompanhamento aos *campi*, criação, em parceria com a gestão de extensão do *campus* Acaraú, do Informativo da Extensão, o INFOEXT(<https://ifce.edu.br/proext/infoext>), dentre outras tantas ações.

Tocamos os mais diversos territórios e por eles somos tocados. Vamos nos construindo, enquanto instituição e extensão, e sendo construídos pela mão do povo, das mais diversas e distintas comunidades. Tocamos no saber acadêmico, no saber ancestral, na sabedoria universal.

Em 2021-2022 fomos privilegiados ao pisar a terra indígena do Pajé Barbosa e participar de um momento com a comunidade, que tratou de ações de extensão voltadas para a saúde dos povos indígenas. Esse é um dos muitos exemplos da capilaridade da extensão de nossa instituição.

2.1. Departamento de Extensão Acadêmica (DEA)

Data de realização	Local	Atividade	Descrição da atividade
2021	Reitoria	Programa de Mentoria Acreditar	O programa tem o objetivo de apoiar e incentivar ações que contribuam com a redução dos impactos sociais, econômicos, de saúde e tecnológicos decorrentes do Coronavírus (Sars-CoV-2).
2022	Reitoria	Programa de Mentoria Acreditar - 2a edição	Em sua 2a edição, o Programa teve como objetivo apoiar e incentivar ações que contribuam com a diminuição de impactos sociais, econômicos, de saúde e tecnológicos em diversas áreas.
2021	<i>campus</i> Ubajara	Programa Português como Língua Adicional (PLA)	IFCE aderiu à oferta do Programa. O curso é voltado para o fortalecimento das políticas de internacionalização e tem o intuito promover a educação do idioma na Rede como língua adicional para formar cidadãos capazes de transitarem em diversos contextos globais e interculturais.

2021	Reitoria e <i>campi</i>	Adesão ao Programa IF Mais Empreendedor Nacional	O edital tem como objetivo apoiar o desenvolvimento de projetos, no âmbito do Programa IF Mais Empreendedor Nacional, o qual consiste em ações voltadas ao atendimento, apoio e orientação ao Micro e Pequenos Empreendedores (MPes) e aos Empreendedores Individuais, desde que possuam cadastro nacional de pessoa jurídica (CNPJ), particularmente, por meio de ações de remodelagem de negócios que foram afetados negativamente pela Pandemia da Covid-19. Estiveram com projetos vinculados ao programa os <i>campi</i> de Acaraú, Baturité, Guaramiranga, Jaguaruana, Maracanaú, Quixadá, Sobral e Tabuleiro.
2021	Instagram Proext	Diálogos Extensionistas: Cooperativismo de plataforma e empreendedorismo coletivo.	transmitido no seguinte link: https://www.instagram.com/tv/CWEUzrxlY-f/?utm_source=ig_web_copy_link

2.1.1. Coordenadoria de Empreendedorismo e Incubadoras (CEI)

Data de realização	Local	Atividade	Descrição da atividade
2021	Reitoria e <i>campi</i>	Edital Proext 2021	Edital 04/2021 de desenvolvimento de projetos de extensão, envolvendo ações de empreendedorismo, via incubadoras.

2021	Reitoria (à distância)	Educar para Empreender (Edupe)	Evento para fomentar o estudo do empreendedorismo, transmitido pelo Youtube, tendo em vista o contexto da Pandemia.
2021	<i>campus</i> Fortaleza	Qualificação da Empresa Júnior AutoTech	Empresa Júnior vinculada ao Departamento da Indústria do <i>campus</i> Fortaleza, que tem como objetivo geral estimular a integração entre universidade e comunidade empresarial, potencializando os conhecimentos adquiridos pelos discentes, em sala de aula, além de permitir às empresas o acesso ao desenvolvimento científico e tecnológico fomentados pela comunidade acadêmica.
2021	Reitoria e <i>campi</i>	Chamada Pública SETEC-MEC Nº 01/2021	Projetos de Iniciação Tecnológica com Foco no Ensino de Programação. O IFCE submeteu 6 propostas para a chamada nacional e teve 3 propostas aprovadas e 2 propostas classificáveis.
2021	Reitoria e <i>campi</i>	Qualifica Mais - ENERGIF	Programa que objetiva formar profissionais para instalar, montar, operar e manter sistemas fotovoltaicos de acordo com as normas técnicas e procedimentos técnicos e regulamentares, garantindo qualidade e segurança da instalação dos sistemas fotovoltaicos, com o melhor aproveitamento da conversão da irradiação solar em energia elétrica e respeitando o meio ambiente. O IFCE obteve a aprovação dos 3 projetos submetidos.

2021	Reitoria e CREAD	Edital DEPEN 2021	Proposta institucional submetida. Projeto de curso EaD e autoinstrucional(<i>selfdirectlearning</i>) do tipo FIC para 800 detentos, intitulado: “Curso prático de como interpretar textos e produzir uma boa redação: repensando a escrita com um processo”, com carga horária de 160h
2021	Reitoria e campi	Espaço 4.0	Implantação de Espaços 4.0 no Instituto Federal de Educação, Ciência e Tecnologia do Ceará para atender jovens entre 15 e 29 anos. O projeto submetido foi aprovado e 8 <i>campi</i> do IFCE receberam os equipamentos para a criação dos Espaços 4.0.
2021	Reitoria e <i>campus</i> Maracanaú	Programa Power4Girls	Programa Power4Girls - Empower to Lead. A iniciativa, assinada pelo Consulado dos Estados Unidos no Brasil, conta com a implementação do Instituto Glória e apoio da rede CONIF. O <i>campus</i> maracanaú teve 2 projetos aprovados.
2022	<i>campus</i> Caucaia	Educar para Empreender (Edupe)	Evento para fomentar o estudo do empreendedorismo, continuado de forma itinerante e que teve como objetivo despertar o desenvolvimento da cultura empreendedora.
2022	<i>campus</i> Limoeiro do Norte e <i>campus</i> Tabuleiro do Norte	Educar para Empreender (Edupe)	Evento para fomentar o estudo do empreendedorismo, continuado de forma itinerante e que teve como objetivo despertar o desenvolvimento da cultura empreendedora.

2022	Reitoria e <i>campi</i>	Edital Proext 2022	Edital 01/2022 de desenvolvimento de projetos de extensão envolvendo ações com os egressos dos <i>campi</i> .
2022	Reitoria e <i>campi</i>	Qualifica Mais - ENERGIF	Programa que objetiva formar profissionais para instalar, montar, operar e manter sistemas fotovoltaicos de acordo com as normas técnicas e procedimentos técnicos e regulamentares, garantindo qualidade e segurança da instalação dos sistemas fotovoltaicos, com o melhor aproveitamento da conversão da irradiação solar em energia elétrica e respeitando o meio ambiente. O IFCE obteve a aprovação dos 6 projetos submetidos.
2022	Reitoria e <i>campi</i>	Edital Setec/ MEC nº 88/2022	Projeto voltado à promoção da iniciação tecnológica, com foco no ensino de programação, robótica e cultura maker, aplicada a estudantes do ensino fundamental (6º ao 9º ano) das redes públicas de educação. Foram submetidos 3 projetos do IFCE para a chamada nacional. O IFCE obteve a aprovação de 1 projeto.

2022	Reitoria e <i>campus</i> Fortaleza	Edital Novos Negócios em TIC 2022	Seleção de 2 Professores Orientadores que se candidataram nacionalmente pelo IFCE na Chamada Pública para selecionar 41 (quarenta e um) professores orientadores da RFEPCT para a formação complementar de estudantes do ensino médio e da graduação da RFEPCT no curso de Extensão denominado "Desenvolvimento De Novos Negócios Em TIC". Os dois professores selecionados pelo IFCE foram aprovados nacionalmente.
2022	Reitoria e <i>campi</i>	Edital Economia 4.0 (109/2022)	Projetos destinados à promoção ao Empreendedorismo Inovador com foco na Economia 4.0. O IFCE submeteu 4 projetos.
2022	Reitoria e <i>campi</i>	Edital MEC/SEB - EJA - Nº 17/2022	Oferta de Cursos EJA/Fic integrada ao ensino técnico e Formação continuada para a oferta do EJA Integrada. Chamamento Público - Adesão ao Programa de Apoio à oferta da Educação de Jovens e Adultos Integrada à Educação Profissional - Programa EJA Integrada - EPT. O IFCE obteve a aprovação do seu projeto institucional, envolvendo 5 <i>campi</i> nesta ação.

2.1.2. Coordenadoria de Cursos e Projetos de Extensão (CCPE)

Data de realização	Local	Atividade	Descrição da atividade
2021	Reitoria	Programa AgroIFNordeste	O programa teve a vinculação de bolsistas residentes que atuam no Projeto AgroIFNordeste, no estado do Ceará. Este projeto é vinculado ao Plano AgroNordeste do Ministério da Agricultura Pecuária e Abastecimento (MAPA), voltado à seleção de propostas de projetos para o Programa de Residência Profissional Agrícola (PRPA). As ações desenvolvidas pelo Projeto AgroIFNordeste, junto ao Programa AgroNordeste, acontecem numa parceria entre o Instituto Federal de Educação, Ciência e Tecnologia do Piauí (IFPI) e o Instituto Federal de Educação, Ciência e Tecnologia do Ceará (IFCE).
2021	Reitoria	Criação dos formulários de submissão e de avaliação dos projetos de extensão	Fluxograma de orientação de submissão e de avaliação de projetos, dentro da plataforma da Extensão.
2021	Reitoria	Criação dos formulários de submissão e de avaliação de eventos de extensão	Fluxograma de orientação de submissão e de avaliação de eventos, dentro da plataforma da Extensão.

2021-2022	Reitoria e <i>campi</i>	Acordo de Cooperação IFCE e Rede Cáritas Ceará	O Acordo de Cooperação firmado entre o IFCE e a Cáritas Brasileira, Regional Ceará, tem por objetivo desenvolver atividades, projetos, pesquisa e programas de interesses das instituições signatárias, nas áreas da agricultura familiar, manejo de pequenos animais, silvicultura, agroecologia, economia solidária, gestão popular e/ou comunitária da água, educação, comunicação, desenvolvimento sustentável, do meio ambiente, e desenvolvimento institucional.
2021-2022	Reitoria e <i>campi</i>	Análise e validação de atividades de extensão no SIGPROEXT	As gestões de extensão dos <i>campi</i> e a Proext analisaram e validaram 1.092 atividades (programas, projetos e eventos).
2021	Reitoria	Fluxo e cadastro de cursos no sistema FICemCasa	Atenção ao FICemCasa, no tocante aos fluxos e cadastros das atividades de extensão.
2021-2022	Reitoria e <i>campi</i>	Elaboração da Política de Combate ao Assédio e à Importunação Sexual no IFCE	Participação na Comissão, colaborando com a elaboração na Minuta da Política de Combate ao Assédio e à Importunação Sexual no IFCE.
Anna Érika Ferreira Lima Meireles- <i>in memoriam</i>			

2021-2022	Reitoria (PROEXT e DAE)	Composição em comissões externas ao IFCE	Participação no Núcleo Estadual de Educação Permanente do Sistema Único da Assistência Social Estado do Ceará (NUEEPS). O Núcleo Estadual de Educação Permanente do Sistema Único de Assistência Social do Estado do Ceará, instituído do por meio da Portaria N° 087/2018, 08 de março de 2018, pela Secretário do Trabalho e Desenvolvimento Social -STDS, é uma instância de consulta e assessoramento do órgão gestor do <u>Sistema Único de Assistência Social</u> - SUAS - da esfera do Governo Estadual, no que diz respeito à implementação da educação permanente dos trabalhadores, gestores e conselheiros da Política Pública de Assistência Social.
2021	Reitoria e <i>campi</i>	Programa Estadual Agente Jovem Ambiental - AJA	Capacitação dos jovens para promoção da educação ambiental, conscientizando a população dos seus municípios sobre a importância das políticas de desenvolvimento sustentável, que será realizada pela Secretaria do Meio Ambiente-SEMA- em parceria com a Escola de Gestão Pública do Estado do Ceará-EGPCE e o IFCE.
2021	Reitoria e <i>campi</i>	Edital Proext 2021	Edital 04/2021 de desenvolvimento de projetos de extensão, envolvendo ações relativas ao acordo de cooperação entre IFCE e Cáritas.
2022	Reitoria e <i>campi</i>	Edital Proext 2022	Edital 01/2022 de desenvolvimento de projetos de extensão, envolvendo ações relativas ao acordo de cooperação entre IFCE e Cáritas.

2.1.3. Coordenadoria de Estágio e Acompanhamento de Egressos (CEAE)

Data de realização	Local	Atividade	Descrição da atividade
2021	Reitoria (à distância)	1º Encontro do Estágio	O evento tratou de orientações sobre integração ao mercado profissional, das regulamentações nacionais do estágio e da interna, elaborada pelo próprio IFCE, que também possui um manual específico para esse segmento formado por alunos.
2021	Reitoria e <i>campi</i>	Edital Proext 2021	Edital 04/2021 de desenvolvimento de projetos de extensão, envolvendo ações com os egressos dos <i>campi</i> .
2021	Reitoria e <i>campi</i>	Contrato de Estágio	Instituto Euvaldo Lodi - Núcleo Regional de Pernambuco.
2021	Reitoria e <i>campi</i>	Contrato de Estágio	Consultoria Empresarial e Formação Profissional Ltda.
2021	Reitoria e <i>campi</i>	Convênio de Estágio	Instituto de Estudos Pesquisas e Projetos da Uece.
2021	Reitoria e <i>campi</i>	Contrato de Estágio	Prefeitura Municipal do Eusébio.
2021	Reitoria e <i>campi</i>	Contrato de Estágio	Instituto Proe.
2021	Reitoria e <i>campi</i>	Convênio de Estágio	Prefeitura Municipal de Pacajus.
2021	Reitoria e <i>campi</i>	Contrato de Estágio	Centro de Integração Empresa-Escola do Estado do Rio de Janeiro.
2021	Reitoria e <i>campi</i>	Contrato de Estágio	Instituto Brasileiro Pró- Educação Trabalho e Desenvolvimento.
2021	Reitoria e <i>campi</i>	Convênio de Estágio	Serviço Nacional de Aprendizagem Comercial.

2021	Reitoria e <i>campi</i>	Contrato de Estágio	Instituto Brasileiro Pró- Educação Trabalho e Desenvolvimento.
2021	Reitoria e <i>campi</i>	Contrato de Estágio	Associação de Integração Empresa Escola.
2022	Reitoria (à distância)	2º Encontro do Estágio	O evento teve como temas das mesas-redonda "O papel do estágio para o fortalecimento dos arranjos produtivos locais" e "Desafios no campo do estágio para o público PCDs, Negros, Indígenas, Mulheres e o público LGBTTTQIA+"
2022	Reitoria e <i>campi</i>	Edital Proext 2022	Edital 01/2022 de desenvolvimento de projetos de extensão, envolvendo ações com os egressos dos <i>campi</i> .
2022	Reitoria e <i>campi</i>	Contrato de Estágio	Associação Brasileira de Recursos Humanos.
2022	Reitoria e <i>campi</i>	Contrato de Estágio	Centro de Integração E Capacitação em Tecnologia da Informação.
2022	Reitoria e <i>campi</i>	Contrato de Estágio	Instituto de Educação Portal.
2022	Reitoria e <i>campi</i>	Contrato de Estágio	Nube - Núcleo Brasileiro de Estágios Ltda.
2022	Reitoria e <i>campi</i>	Contrato de Estágio	Z-Estágios.App Tecnologia da Informação Ltda.
2022	Reitoria e <i>campi</i>	Contrato de Estágio	Estagiários.Com Web Service Ltda.
2022	Reitoria e <i>campi</i>	Contrato de Estágio	Academia do Universitário
2022	Reitoria e <i>campi</i>	Contrato de Estágio	Instituto de Desenvolvimento do Trabalho Fundação Universidade Empresa de Tecnologia e Ciências.
2022	Reitoria e <i>campi</i>	Convênio de Estágio	Apostilamento Sepog ao Convênio de Estágio da Sepog.
2022	Reitoria e <i>campi</i>	Convênio de Estágio	Empresa de Assistência Técnica e Extensão Rural do Ceará.

2022	Reitoria e <i>campi</i>	Convênio de Estágio	Secretaria de Planejamento e Gestão do Estado do Ceará.
2022	Reitoria e <i>campi</i>	Convênio de Estágio	Dr. Estágio.
2022	Reitoria e <i>campi</i>	Convênio de Estágio	SOMA Instituição de Pagamento S.A.
2022	Reitoria e <i>campi</i>	Convênio de Estágio	Gerdau Aços Longos S.A.
2022	Reitoria e <i>campi</i>	Convênio de Estágio	Ministério Público do Estado do Ceará - MPCE
2022	Reitoria e <i>campi</i>	Convênio de Estágio	Cerveja Jericoacoara Industria e Comercio Ltda.
2022	Reitoria e <i>campi</i>	Convênio de Estágio	Queiroz Participações S.A.
2022	Reitoria e <i>campi</i>	Convênio de Estágio	Ministério Público Federal/Procuradoria da República no Estado do Ceará.
2022	Reitoria e <i>campi</i>	Convênio de Estágio	METTA Integradora Empresa Escola Soc Simp Ltda.
2022	Reitoria e <i>campi</i>	Habilitação de Entidades de Aprendizagem.	Utilização do sistema do Ministério do Trabalho para cadastro da Reitoria como Sede do IFCE no Programa Jovem Aprendiz.
2022	Reitoria e <i>campi</i>	Autorização de Cursos	Utilização do sistema do Ministério do Trabalho para cadastro do curso de Técnico em Química, do <i>campus</i> Pecém, no Programa Jovem Aprendiz.
2022	Reitoria e <i>campi</i>	Autorização de Cursos	Utilização do sistema do Ministério do Trabalho para cadastro do curso de Técnico em Segurança Do Trabalho, do <i>campus</i> Pecém, no Programa Jovem Aprendiz.
2022	Reitoria e <i>campi</i>	Autorização de Cursos	Utilização do sistema do Ministério do Trabalho para cadastro do curso de Técnico em Eletromecânica, do <i>campus</i> Pecém, no Programa Jovem Aprendiz.

2022	Reitoria e <i>campi</i>	Autorização de Cursos	Utilização do sistema do Ministério do Trabalho para cadastro do curso de Técnico em Automação Industrial, do <i>campus</i> Pecém, no Programa Jovem Aprendiz.
2022	Reitoria e <i>campi</i>	Autorização de Cursos	Utilização do sistema do Ministério do Trabalho para cadastro do curso de Técnico em Eletrotécnica, do <i>campus</i> Pecém, no Programa Jovem Aprendiz.
2022	Reitoria e <i>campi</i>	Autorização de Cursos	Utilização do sistema do Ministério do Trabalho para cadastro do curso de Técnico em Aquicultura, do <i>campus</i> Acaraú, no Programa Jovem Aprendiz.
2022	Reitoria e <i>campi</i>	Habilitação de Entidades de Aprendizagem.	Utilização do sistema do Ministério do Trabalho para cadastro do <i>campus</i> de Sobral como filial do IFCE no Programa Jovem Aprendiz.
2022	Reitoria e <i>campi</i>	Habilitação de Entidades de Aprendizagem.	Utilização do sistema do Ministério do Trabalho para cadastro do <i>campus</i> de Pecém como filial do IFCE no Programa Jovem Aprendiz.
2022	Reitoria e <i>campi</i>	Habilitação de Entidades de Aprendizagem.	Utilização do sistema do Ministério do Trabalho para cadastro do <i>campus</i> de Caucaia como filial do IFCE no Programa Jovem Aprendiz.
2022	Reitoria e <i>campi</i>	Habilitação de Entidades de Aprendizagem.	Utilização do sistema do Ministério do Trabalho para cadastro do <i>campus</i> de Acaraú como filial do IFCE no Programa Jovem Aprendiz.
2022	Instagram Proext	Diálogos Extensionistas: O perfil do egresso no IFCE.	Transmitido no seguinte link: https://www.instagram.com/tv/Cb0cfkuFbX5/?utm_source=ig_web_copy_link .

2021/2022	Reitoria e <i>campi</i>	Criação do módulo de estágio no SUAP	Live com IFRN sobre utilização de módulo de estágio no SUAP e suas possíveis adaptações para o IFCE.
2022	Reitoria	Reuniões com DEOR/PROAP	Discussão sobre o acompanhamento das atividades de aquisição e execução financeira da PROEXT.

2.2. Departamento de Extensão Social e Cultural (DESC)

Data de realização	Local	Atividade	Descrição da atividade
2021 Anna Érika Ferreira Lima Meiros (<i>in memoriam</i>)	Reitoria	Curso de Extensão de Prevenção e Combate ao Assédio	O curso gratuito, com 600 vagas, tem o objetivo de ofertar uma capacitação voltada para a formação da comunidade na área de combate ao assédio em suas esferas morais e sexuais, expressas nos mais diversos espaços institucionais. Esta ação foi coordenada pela Professora Anna Érika Ferreira Lima Meiros (<i>in memoriam</i>). 19 de outubro a 09 de dezembro de 2021.

<p>2021 Anna Érika Ferreira Lima Meireles (<i>in memoriam</i>)</p>	<p>Reitoria</p>	<p>Curso de extensão Povos Indígenas: territorialidade, ancestralidade, trajetória e resistência.</p> <p>Acordo de Cooperação Técnica com o Centro de Defesa e Promoção dos Direitos Humanos.</p>	<p>O curso de extensão Povos Indígenas: territorialidade, ancestralidade, trajetória e resistência foi uma iniciativa do CDPDH, do Neabi, o Coletivo Historiando e a FEPOINCE. A iniciativa teve como objetivo promover o diálogo de forma aprofundada sobre temáticas inerentes à luta dos povos indígenas, trazendo as perspectivas de estudiosos sobre as questões em conjunto com os saberes e experiências dos povos indígenas do Ceará. Esta ação foi coordenada pela Professora Anna Érika Ferreira Lima Meireles (<i>in memoriam</i>), a qual gerou além da formação, um e-book com todas as produções dos cursistas.</p> <p>Disponível em: http://biblioteca.ifce.edu.br/mobile/detalhe.asp?idioma=ptbr&acesso=web&codigo=108675&tipo=1&detalhe=0&busca=3.</p>
--	-----------------	---	--

2021	Site IFCE	Cartografia Neabi	<p>Mapeamento dos Núcleos de Estudos Afrobrasileiros e Indígenas e dados sobre reuniões ordinárias, reuniões técnicas, assessorias, eventos e diálogos sobre funcionamento, formações, projetos e atividades, elaborado por Anna Erika Ferreira Lima Meireles (<i>in memoriam</i>).</p> <p>Disponível em: IFCE conclui Cartografia dos Neabis e Napnes - 2021 – Instituto Federal de Educação, Ciência e Tecnologia do Ceará IFCE.</p>
2021	Instagram Proext	Diálogos Extensionistas: Dilemas da contemporaneidade para mulheres e a amamentação.	<p>Transmitido no seguinte link: https://www.instagram.com/p/CTGD5cLleGI/?utm_source=ig_web_copy_link.</p>
2021	Instagram Proext	Diálogos Extensionistas: A Clínica no Reiki e na Barra de Access: as práticas integrativas e complementares em saúde.	<p>Transmitido no seguinte link: https://www.instagram.com/tv/CTxxzuklW7w/?utm_source=ig_web_copy_link.</p>
2021	Instagram Proext	Diálogos Extensionistas: Percurso formativo em desenho e pintura.	<p>Transmitido no seguinte link: https://www.instagram.com/tv/CUaxyjhFoDo/?utm_source=ig_web_copy_link.</p>
2021	Instagram Proext	Diálogos Extensionistas: Questões LGBTQI+: lutas, direitos e políticas.	<p>Transmitido no seguinte link: https://www.instagram.com/tv/CXzKsShlxCZ/?utm_source=ig_web_copy_link.</p>

2022	Reitoria	Desmembramento CAD em CDER E COAI	Divisão da Coordenadoria de Acessibilidade e Diversidade Étnico-Racial em duas novas coordenações, Coordenadoria de Acessibilidade e inclusão - COAI e Coordenadoria de Diversidade Étnico-Racial- CDER, responsáveis por contribuir com a inclusão social no IFCE.
2022	Reitoria	Constituição da Comissão de Direitos Humanos do IFCE	Comissão responsável por tratar da implementação, funcionamento e fluxograma das ações relativas aos Direitos Humanos no IFCE.
2022	Reitoria	Constituição da Comissão responsável pela elaboração de normas de publicação de extensão do IFCE	Comissão responsável pela elaboração de normas de publicação da Revista Expressões da Extensão.
2022	Reitoria	Olimpíada de Etnomatemática das Escolas Indígenas de Caucaia	A ação teve o apoio da PROEXT, cujo objetivo foi promover o ensino e o estudo da matemática, valorizando a cultura e os conhecimentos das comunidades indígenas, na perspectiva da etnomatemática.
2022	Reitoria	Política de Ingresso de Quilombolas	Diálogo com o Movimento Quilombola sobre construção da Política de Ingresso de Quilombolas no IFCE.

2022	Reitoria	Participação na XI Semana de Reflexões sobre Negritude, Gênero e Raça dos Institutos Federais (SERNEGRA)	Participação no evento, contribuindo com o debate sobre Territórios negros na conexão campo-periferia. Obs.: A décima segunda edição do SERNEGRA acontecerá em Fortaleza.
------	----------	--	--

2.2.1. Coordenadoria de Diversidade Étnico-racial (CDER)

Data de realização	Local	Atividade	Descrição da atividade
2021/2022	Reitoria	Acompanhamento das ações cadastradas no SIGPROEXT e apresentadas em outras vias e sistemas institucionais (FICemcasa/ Q acadêmico/ Plataforma NL).	Acompanhamento, junto aos Núcleos, das ações cadastradas. Incentivo ao cadastramento e avaliação das necessidades de melhorias no SIGPROEXT, para atender melhor o acompanhamento nas áreas.
2021	Online	III COPENE 2021	Organização do III COPENE 2021, em parceria com a UNILAB.
2021	Online	VII Encontro Neabi - IFCE <i>campus</i> Umirim	O encontro anual dos Neabis envolveu atividades como mesas redondas, oficinas de forma remota e teve como tema: Decolonizando o Ensino, a Pesquisa e a Extensão: a ressignificação da imagem afro-brasileira e indígena.

2021	Reitoria	Editais específicos PIBIC Af/ PIBIC Jr/ Ações Afirmativas	Articulação com a Pró-Reitoria de Pesquisa para a realização de Editais específicos PIBIC Af/PIBIC Jr Ações Afirmativas.
2022	Reitoria	Edital PROEXT - Seleção de bolsistas Programas/ Núcleos e Projetos Institucionais - 2022	Publicação e acompanhamento do Edital de fomento - 01/2022, com bolsas específicas para os Neabis.
2022	Reitoria	Criação de Comissão de Grupo de Trabalho: Comissão Geral	Grupo de trabalho responsável por acompanhar o Plano Político para o enfrentamento e combate ao racismo no IFCE: proposições para aquilombar.
2022	Reitoria	Criação de Comissão de Grupo de Trabalho: Formação	Grupo de trabalho responsável por desenvolver, junto a outros setores da Reitoria, conteúdos digitais voltados para a formação da comunidade interna e externa ao IFCE, sobre educação das relações étnico-raciais.
2022	Reitoria	Criação de Comissão de Grupo de Trabalho Especialização.	Grupo de trabalho responsável por criar uma proposta de Projeto Pedagógico de Curso para uma Especialização sobre Educação das Relações étnico-raciais.

2022	Reitoria	Criação de Comissão de Grupo de Trabalho Calendário e Eventos.	Comissão responsável pela elaboração de Calendário com referência a datas importantes para as comunidades negras e indígenas, bem como planejamento de eventos baseados em tais datas.
2022	Reitoria	Elaboração do Relatório Anual das Ações dos Neabis.	Elaboração, de forma coletiva, de Relatório Anual dos Neabis, com informações referentes às ações desenvolvidas pelos Núcleos de cada <i>campus</i> . https://ifce.edu.br/proext/neabis
2022	YouTube	III Diálogos Extensionistas	III Diálogos Extensionistas. Tema: Experiência do abril indígena nos Neabis do IFCE. Participação: Profa. Cristiane Sousa, Profa Tatiana Paz, Prof. Iara Saraiva. Transmitido pelo seguinte link: https://www.youtube.com/watch?v=vLQaoi5hfD0
2022	Reitoria	Reunião do COLDIR	Apresentação do DESC, CDER e COAI na reunião do COLDIR.
2022	Online via Google Meet	Reunião geral Neabis	Reunião geral entre Neabis, na qual discutiu-se sobre as ações desenvolvidas pelos Núcleos e organização dos GTs.
2022	Reitoria	Reunião com representantes indígenas, Reitor, Proext e CREaD sobre futuras ofertas de cursos técnicos e Especialização em Gestão Escolar Indígena.	Reunião com representantes indígenas, Reitor, Pró-reitora de Extensão e CREaD sobre futuras ofertas de cursos técnicos e Especialização em Gestão Escolar Indígena.

2022	Online Youtube	II Encontro de Estágio do IFCE	Participação do DESC, Neabi e Napne na mesa redonda "Desafios no campo de Estágio para o público PCD, Negro, Indígena e LGBTQIA+".
2022	Reitoria	Reunião com representantes do Movimento Quilombola do Ceará, DESC e PROEXT	Reunião com representantes do Movimento Quilombola do Ceará, DESC e PROEXT sobre futuras parcerias e articulações com as comunidades interna e externa.
2022	<i>campus</i> Fortaleza	1ª Jornada de Política de Ações Afirmativas do IFCE: 10 anos da Lei de Cotas.	Palestra sobre os avanços e desafios dos 10 anos da Lei de Cotas, proferida pela Promotora de Justiça da Bahia, Dra. Lívia Santana Vaz. Palestra sobre "O lugar do pardo nas bancas de heteroidentificação", proferida pelo Prof. Ms. Hilário Ferreira.
2022	Ministério Público do Trabalho	Participação na mesa redonda Diversidade Racial no Mundo do Trabalho.	Participação da Chefe de Departamento de Extensão Social e Cultural, Cristiane Sousa, na mesa redonda Diversidade Racial no Mundo do Trabalho, no evento Relações raciais no mundo do trabalho, promovido pelo Ministério Público do Trabalho.
2021/2022	Reitoria	Criação e acompanhamento de Núcleos de estudos afro-brasileiros e indígenas - Neabi	Criação e acompanhamento de Núcleos de estudos afro-brasileiros e indígenas - Neabi por meio de reuniões e visitas técnicas.

2.2.2. Coordenadoria de Arte e Cultura (CAC)

Data de realização	Local	Atividade	Descrição da atividade
2021	Reitoria	Reorganização do desenho da CAC.	Reorganização e Planejamento das atividades da Coordenação de Arte e Cultura.
2021	Reitoria	Textos de apresentação da Coordenação de Arte e Cultura para o Site.	Reelaboração da apresentação da CAC para o site do IFCE.
2021	Reitoria <i>campi</i>	V Edital de Eventos de Arte e Cultura	Elaboração, lançamento, divulgação, seleção, resultado e pagamento dos V Edital de Eventos de Arte e Cultura junto aos <i>campi</i> .
2021	Reitoria Virtual	Cooperação Técnica entre a Universidade da Integração Internacional da Lusofonia Afro-Brasileira - Unilab e IFCE, no âmbito do III Copene Nordeste (Congresso Brasileiro De Pesquisadores/As Negros/As - Região Nordeste).	Participação em representação da Proext/IFCE no Acordo de Cooperação Técnica para realização do III Copene Nordeste, em parceria com a Unilab .

2021	Reitoria	Reuniões para criação da RICA.	Série de reuniões para a criação da Rede IFCE de Cultura e Arte - RICA.
2022	Reitoria/ Virtual	Diálogos Extensionistas	Elaboração e participação de diversas edições dos Diálogos Extensionistas, trazendo pautas relacionadas às artes, cultura, diversidade, dentre outras.
2022	Reitoria	Criação da Rede RICA Portaria Nº 604/ GABR/REITORIA, de 12 de maio de 2022.	Institucionalização da Rede RICA, via Portaria do Gabinete do Reitor.
2022	<i>campus</i> de Guaramiranga	I Encontro de Professoras(es) de Artes do IFCE, com o tema Artes no IFCE: demandas e reflexões urgentes.	Realização do Encontro de Professores de Artes do IFCE.
2022	<i>campus</i> de Guaramiranga	Carta de Guaramiranga - Artes no IFCE: demandas e reflexões urgentes.	Resultado das reflexões e proposições do I Encontro de Professores de Artes do IFCE, constitui documento institucional com demandas da área.
2022	Reitoria	Encontro de Gestores de Extensão	Organização do Encontro de Gestores de Extensão, que foi adiado para 2023.
2022	Reitoria	Redesenho e Organização da III Bienal de Artes do IFCE - Paulo Abel do Nascimento.	Processo de organização das comissões de trabalho, da programação e da logística para realização da III Bienal do IFCE. Adiada para 2023.

2022	Reitoria/DAE	Participação na criação dos Nugeds/DAE Comissão Técnica em Gênero e Diversidade do IFCE Portaria Nº 2451/GABR/REITORIA, de 05 de abril de 2023. Portaria Nº 4416/GABR/REITORIA, de 07 de junho de 2023.	Representação da PROEXT no processo de elaboração e criação do Regimento dos Nugeds. Composição da Comissão Técnica em Gênero e Diversidade do IFCE.
2022	Reitoria	Comissão Institucional de Heteroidentificação.	Participação, como membro, na Comissão Institucional de Heteroidentificação.
2022	Reitoria/Memorial	Edital 05 anos do Memorial do IFCE -- Maria do Socorro.	Elaboração e tramitação do edital 05 anos do Memorial do IFCE - Maria do Socorro.
2022	Reitoria	Articulação para Acordo de Cooperação Técnica Secult CE.	Articulação com a Secretaria da Cultura do Estado do Ceará para formalização de parcerias.
2022	Reitoria	Articulação para Acordo de Cooperação Técnica com IDM.	Articulação com o Instituto Dragão do Mar - IDM para formalização de parcerias.
2021/ 2022	Reitoria/ <i>campus</i> Quixadá e Senador Pompeu	Apoio ao Tombamento do Sítio Histórico do Patu e ao Registro da Devoção às Santas Almas da Barragem e da Caminhada da Seca, em Senador Pompeu.	Apoio às ações do Tombamento do Sítio Histórico do Patu e ao Registro da Devoção às Santas Almas da Barragem e da Caminhada da Seca, em Senador Pompeu.

2.2.3. Coordenadoria de Acessibilidade e Inclusão (COAI)

Data de realização	Local	Atividade	Descrição da atividade
2021/2022	Reitoria	Ações cadastradas e realizadas pelos Napnes.	Acompanhamento aos Núcleos e às ações realizadas e cadastradas SIGPROEXT, atividades de acessibilidade e inclusão nos campi do IFCE.
2021	IFCE Maracanaú - remoto	VII Encontro dos Napnes & IFCE Inclusivo 2021	Instituto Federal de Educação do Ceará (IFCE) - Maracanaú. Tema: O lugar do NAPNE no IFCE. O evento foi realizado de forma virtual por conta de ainda estarmos na pandemia da COVID-19.
2021	Site IFCE	Cartografia Napnes	Mapeamento dos Núcleos de Acessibilidade às Pessoas com Necessidades Educacionais Específicas e dados sobre reuniões ordinárias, reuniões técnicas, assessorias, eventos e diálogos sobre funcionamento, formações, projetos e atividades, elaborado por Anna Erika Ferreira Lima Meireles (<i>in memoriam</i>). https://ifce.edu.br/noticias/ifce-lanca-cartografia-dos-neabis-e-napnes-2021 .
2022	Reitoria	Portaria Nº 186/GABR/REITORIA	Inserir a Coordenadoria de Acessibilidade e Inclusão, código FG-01, na estrutura organizacional da Reitoria

2022	Reitoria	Portaria Nº 445/GABR/REITORIA	Designar servidor para exercer a Função Gratificada, como titular da Coordenadoria de Acessibilidade e Inclusão, vinculada ao Departamento de Extensão Social e Cultural PROEXT.
2022	Google Meet	REUNIÃO COAI	Repassar os processos COAI/PROEXT, para dar encaminhamentos às ações da Coordenação de Acessibilidade e Inclusão.
2022	Reitoria	Reunião do COLDIR	Apresentação do DESC, CDER e COAI na reunião do COLDIR.
2022	Google Meet	Reunião virtual com Napne IFCE Boa Viagem.	Analisar a situação de certificação de aluno com necessidade específica.
2022	Reitoria	Instrução Normativa Nº 5/2019 - COC, DIRAD, PROAP, IFCE.	Dispõe sobre os procedimentos inerentes às atividades de gestão e fiscalização de contratos, no âmbito do Instituto Federal de Educação, Ciência e Tecnologia do Ceará - IFCE. Contrato TILS.
2022	Google Meet	Reunião Coordenadores Napne, COAI, DESC, PROEXT.	Apresentação da coordenação e a nova estrutura COAI; encaminhamentos de quem ainda não definiu a coordenação Napne; processo de licitação de TILs; importância da participação dos coordenadores Napnes na Curricularização; experiências dos Napnes nos <i>campi</i> (encaminhamentos das ações realizadas).

2022	Google Meet	Reunião Napnes, COAI e a CREaD.	Reunião para definição de grupo para atuar na Comissão de Formação em Inclusão no IFCE.
2022	CREaD Reitoria	Reunião CREaD e COAI	Formatar um banco de pesquisadores e colaboradores do IFCE para compartilhar conhecimentos e experiências exitosas na área de Acessibilidade e Inclusão.
2022	Reitoria	Edital - Seleção de bolsistas Programas/ Núcleos e Projetos Institucionais 2022.	Publicação e acompanhamento do Edital de fomento - 01/2022, com bolsas específicas para os Napnes.
2022	Google Meet	Reunião de alinhamento de procedimentos de fiscalização do Contrato nº 18/2022, designados por meio da Portaria nº 95 PROAP REITORIA, de 12 de julho de 2022.	Reunião com a PROGEP, IFCE Baturité, COAI e DESC - Gestores e Fiscais Setoriais do Contrato nº 18/2022, celebrado entre o IFCE e a Alpha Terceirização LTDA, para tratar do alinhamento dos procedimentos para fiscalização do citado contrato.
2022	Google Meet	Reunião Coordenadores Napnes IFCE.	Comissão Acessibilidade Curricular; Reunião com TILS; Comissão de Revisão Regulamento Napnes; Encontro Napnes.
2022	Google Meet	Reunião PROEXT - Gestores Extensão	Importância da curricularização e receptividade dos campi do IFCE, pelos debates sobre o tema na Instituição.

09/2022	Reitoria	Criação das Comissões COAI PROEXT	Comissão de Adaptação Curricular (modificada para Acessibilidade Curricular); Comissão Formação Treinamento TILS; Comissão Revisão Regulamento Napne; Comissão Política Acessibilidade IFCE.
2022	Reitoria	PARECER 1/2022 COAI Acordo de Cooperação Técnica APAE / IFCE Acaraú.	Acordo de Cooperação Técnica celebrado entre o Instituto Federal de Educação Ciência e Tecnologia do Ceará - IFCE, <i>campus</i> Acaraú, Setor de Educação Física e Napne (Núcleo de Acessibilidade às Pessoas com Necessidades Específicas) e a Associação de Pais e Amigos dos Excepcionais de Acaraú - APAE.
2022	Reitoria	Portaria Nº 1332 GAB Reitoria.	Essa Comissão de Adaptação Curricular do IFCE regulamenta os fluxos e procedimentos de identificação,acompanhamento e realização do Plano de Ensino Adaptado dos estudantes com necessidades educacionais específicas.
2022	Reitoria	Portaria nº 1324 GAB Reitoria, atualização da Portaria nº 275 Gab. Reitoria de 09 de março de 2020.	Atualizar a Comissão Técnica Permanente para Políticas de Acessibilidade do IFCE (CTPPA-IFCE), responsável por estabelecer as diretrizes quanto aos direitos das pessoas com deficiência ou com mobilidade reduzida no âmbito do IFCE.
2022	Reitoria	Portaria Nº 1333 GAB. Reitoria	Revisar a Resolução que regulamenta os NAPNEs, no IFCE.

2022	Virtual	II edição do CONINP (Congresso Internacional Virtual de Pesquisa, Pós-graduação e Inovação do IFCE), II ENICIT (Encontro de Iniciação Científica e Tecnológica) e II Seminário da Pós-graduação com o tema Ciência, Cultura e Arte: a diversidade a serviço da humanidade.	Providência de TILS para participar do evento, abrangendo diversas áreas do conhecimento e material resultante de pesquisas desenvolvidas nos <i>campi</i> do IFCE.
2022	Virtual	Reunião Conselheiros Tutelares do Maciço de Baturité.	Debater a capacitação dos Conselheiros Tutelares do Maciço de Baturité. Participação da Pró-reitoria de Extensão e COAI, Diretor do <i>campus</i> Baturité, Paracuru, Ministério Público e os representantes do Conselho Tutelar de Baturité: Capistrano, Redenção, Barreira.
2022	Virtual	II Encontro de Estágio do IFCE.	Participação do DESC, Neabi e e Napne na mesa redonda "Desafios no campo de Estágio para o público PCD, Negro, Indígena e LGBTQIA+".
2022	IFCE Paracuru	VIII Encontro Napne no IFCE <i>campus</i> Paracuru, com a temática "Não somos especiais, somos pessoas: o lugar do Napne na luta anticapacitista".	Debater as questões relacionadas à inclusão de pessoas com deficiência e o papel do Napne dentro e fora do IFCE.

2022	Virtual	Minicurso: Atuação dos Tradutores Intérpretes de Libras - Língua Portuguesa (TILSP) em contextos acadêmicos.	Curso pensado para melhorar a atuação dos 75 intérpretes de Libras da instituição, sendo 62 terceirizados e 13 servidores, possibilitando entender as realidades dos <i>campi</i> e dos TILS.
2022	Reitoria	Elaboração do Relatório Anual das Ações dos Napnes.	Elaboração, de forma coletiva, de Relatório Anual dos Napnes, com informações referentes às ações desenvolvidas pelos Núcleos de cada <i>campus</i> . RelatRioNAPNES2022.pdf (ifce.edu.br)

3. À GUIA DE UMA NÃO CONCLUSÃO: POESIA PARA ANUNCIAR PERENES RECOMEÇOS E MOVIMENTOS DA EXTENSÃO

E depois de dois anos de trabalho
Eis aqui este nosso relatório
Com ações de um grupo tão notório
Que é difícil encontrar um ato falho.
Não buscamos desvio nem atalho
Pra fazer com afinco cada ação
Os projetos nos chamam à atenção
Pelo alcance de cada ferramenta
A PROEXT com orgulho lhe apresenta
As ações promovidas na EXTENSÃO.

Veja bem este nosso documento,
Demonstrando, de fato, a cobertura
Das ações apoiadas na cultura,
Dos projetos em desenvolvimento.
Nossa busca, à procura de fomento,
Nos provou a verdade com razão:
Não existe lutar que seja em vão,
Se é no bem coletivo que se assenta,
E a PROEXT com orgulho lhe apresenta
As ações promovidas na EXTENSÃO.

Autor: Regiopidio Lacerda
Professor de Geografia - *campus* Crato
Gestão de Extensão - *campus* Crato

