

Memorial do IFCE

Raimundo César Gadelha de Alencar Araripe



RELATÓRIO DE ATIVIDADES 2017

Visitas e Eventos



INSTITUTO FEDERAL
DE EDUCAÇÃO, CIÊNCIA E TECNOLOGIA
Ceará

**INSTITUTO FEDERAL DO CEARÁ
REITORIA**

**MEMORIAL DO IFCE
DR. RAIMUNDO CÉSAR GADELHA DE ALENCAR ARARIPE**

**RELATÓRIO DE ATIVIDADES 2017
Visitas e Eventos**

**Fortaleza
2017**

EXPEDIENTE

**Ministério da Educação
Secretaria de Educação Profissional e Tecnológica
Instituto Federal de Educação, Ciência e Tecnologia do Ceará - IFCE**

**Reitor
Prof. Virgílio Augusto Sales Araripe**

**Pró Reitor de Ensino
Reuber Saraiva de Santiago**

**Pró-Reitor de Pesquisa, Pós-Graduação e Inovação
José Wally Mendonça Menezes**

**Pró-Reitora de Extensão
Zandra Maria Ribeiro Mendes Dumaresq**

**Pró-Reitor de Gestão de Pessoas
Ivam Holanda de Sousa**

**Pró-Reitor de Administração e Planejamento
Tássio Francisco Lofti Matos**

**Curador do Memorial do IFCE - Raimundo César Gadelha de Alencar Araripe
José Solon Sales e Silva**

Bolsistas:

**Daniel Jonathan Gomes Oliveira da Silva (Curso de Bacharelado em Artes
Visuais)**

Iranilce Lima Soares (Curso de Bacharelado em Turismo)

João Victor Evangelista da Silva (Curso de Licenciatura em Artes Visuais)

Luana Geisa da Silva Caetano (Curso de Bacharelado em Turismo)

Endereço do Memorial:

Rua Jorge Dummar, 1703 - Jardim America, Fortaleza - CE, CEP: 60410-426

Telefones: 3401 2361 - 3401 2368

E-mail: memorial@ifce.edi.br

Dados Internacionais de Catalogação na Publicação Instituto Federal do Ceará - IFCE
Sistema de Bibliotecas - SIBI

I59r Instituto Federal do Ceará. Reitoria. Memorial Dr. Raimundo César Gadelha de Alencar Araripe
Relatório de atividade 2017: visitas e eventos / Memorial Dr. Raimundo César Gadelha de Alencar Araripe. Curador
do Memorial José Solon Sales e Silva. – Fortaleza: IFCE, 2017.
14 p. : il. color.

1. Memorial IFCE – Relatório de Atividades - 2017. 2. Memorial Dr. Raimundo César Gadelha de Alencar Araripe. I. Silva, José Solon Sales e (Curadoria). II. Título.

CDD (20ª ed.) – 069.06

Catalogação: Bibliotecária Esp. Etelvina Maria Marques Moreira – CRB 3/ Nº 615

Sumário

● APRESENTAÇÃO	5
● INTRODUÇÃO	6
● ESTRUTURA	7
● ACERVO	8
● VISITAS	9
● EVENTOS	12
● CONSIDERAÇÕES FINAIS	14

APRESENTAÇÃO

Em fevereiro de 2016, é instituída comissão para implantação do Memorial do IFCE, por meio de portarias da Reitoria. Referida comissão presidida pelo Prof. Luiz Orlando Rodrigues foi composta pelos seguintes membros: Bruno Leonardo da Silva Castro - Reitoria, Carlos Alberto Teles Pinheiro - campus Crato, Etelvina Maria Marques Moreira - Pró-reitoria de Ensino, Francivaldo Brito de Moraes - Pró-reitoria de Administração e Planejamento, José Solon Sales e Silva - Pró-reitoria de Extensão,

Maria de Lourdes Macena Sousa - campus Fortaleza, Maria Núbia Gomes Lucena - campus Iguatu, Maria Yone Almeida - campus Fortaleza e Márlen Danúsia da Silva Martins - campus Fortaleza. Os trabalhos se desenvolveram ao longo do ano de 2016 e em dezembro daquele ano a Comissão entrega a Reitoria o Relatório Final com os resultados do estudo.

De janeiro a junho de 2017, desfeita a Comissão e passando-se a fase de implantação, os trabalhos ficaram sob a responsabilidade do Prof. Luiz Orlando Rodrigues, Assessor Especial da Reitoria. A Pró-reitoria de Extensão, por meio da Coordenadoria de Atividades Artísticas e Sociais, prestou suporte na implantação do equipamento que é inaugurado em 30 de junho de 2017, com uma exposição permanente que conta a trajetória histórica da instituição e uma exposição com trabalhos dos professores do Departamento de Artes, do campus Fortaleza, intitulada “Confluências Artográficas” com curadoria do artista plástico e professor Herbert Rolim. Referida exposição temporária aconteceu de 30 de junho de 2017 até abril de 2018.

Juridicamente o Memorial do Instituto Federal de Educação, Ciência e Tecnologia do Ceará - Dr. Raimundo César Gadelha Alencar Araripe foi criado pela Resolução do Conselho Superior do IFCE, nº 9 de 30 de janeiro de 2017, retificada pela Resolução nº 11 de 9 de fevereiro de 2018 e recebeu o nome do diretor da então Escola Técnica Federal do Ceará, antecessora do IFCE, que esteve à frente da instituição por mais de 21 anos, em justa e merecida homenagem sugerida pelo professor Mauro Oliveira, após a morte daquele dirigente.

Virgílio Augusto Sales Araripe

Presidente do Memorial do IFCE
Dr. Raimundo César Gadelha de Alencar Araripe

INTRODUÇÃO

O Memorial do IFCE - Raimundo César Gadelha de Alencar Araripe tem como objetivo geral narrar e preservar a memória e expor a história e a identidade pioneira da instituição. Para este afã o Memorial recolhe, organiza, pesquisar e expõe objetos, documentos, materiais especiais e bibliográficos, registros em multimídia e em meio eletrônico representativos do patrimônio cultural do Instituto Federal do Ceará.

Este primeiro Relatório de Atividades do equipamento cultural: visitas e eventos apresenta os resultados da atuação dos seis primeiros meses deste patrimônio material e imaterial dos que fazem o IFCE, não só para a instituição mas sobretudo para a comunidade de modo geral, pois o espaço conta história e gera cultura dentre suas diversas ações.

O documento apresenta de forma breve e direta a estrutura do equipamento o seu acervo material e documental, as visitas recebidas durante os seis primeiros meses de funcionamento, de julho a dezembro de 2017 e os eventos realizados.

ESTRUTURA

Edifício construído em 1951 para sediar o órgão do Ministério da Agricultura no Ceará contando com uma área construída de 490 m² abriga o Memorial do IFCE - Raimundo César Gadelha de Alencar Araripe. A construção possui características neoclássica sendo a fachada principal totalmente simétrica apresentando dois arcos romanos na porta principal.

O lado oeste do prédio, em sua porção interna, conta com dois salões de exposição ocupando metade da área construída. No hall de entrada encontra-se a galeria dos ex-dirigentes onde é possível contar toda a história do Instituto a partir das fotos e biografias de seus dirigentes.

O lado oeste do prédio, também em sua porção interna o Memorial dispõe de uma reserva técnica, onde são guardadas e catalogadas as peças que não estão em exposição; um almoxarifado; dois banheiros, sendo um masculino e outro feminino; um pequeno hall com pia, bebedouro e área de convivência; uma sala de recepção; uma sala de áudio visual; uma sala para oficinas e/ou reuniões e duas saletas de administração.

A sala de oficinas e/ou reuniões comporta no máximo quarenta e cinco pessoas, em formato de auditório, confortavelmente, após estudo de capacidade de carga. É possível a arrumação desta sala em cinco layouts, dependendo da necessidade do usuário.

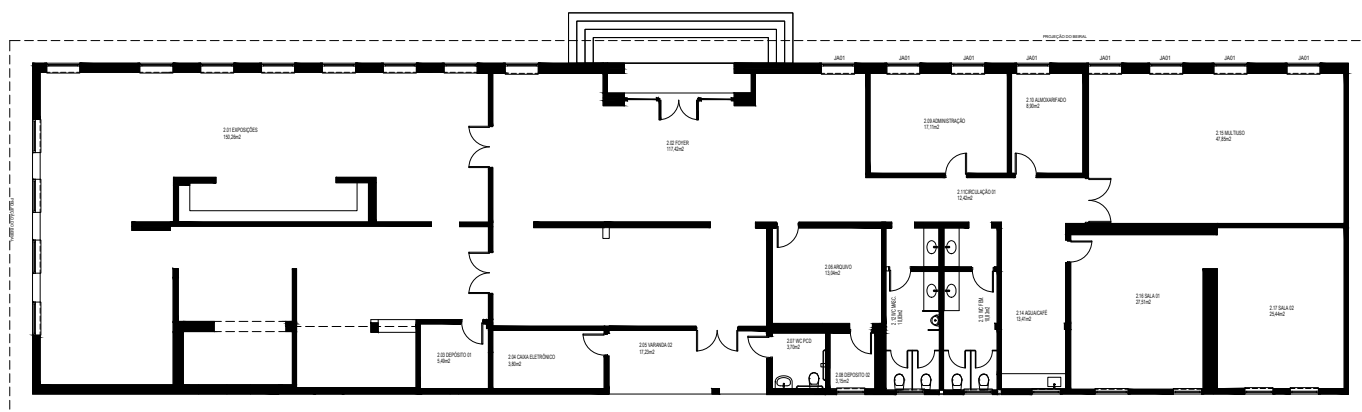

ACERVO

O Memorial dispõe de um acervo variado que conta a história da educação profissional não só no Ceará assim como no Brasil. São peças de mobília dos espaços de administração e de sala de aula, além de instrumentos que serviram aos mais diversos laboratórios de estudo tais como balanças de precisão, régua as mais variadas, altímetros, projetores de slides, estereoscópio de bolso, bloqueador telefônico, termo-hidrógrafo, caixa de giz e apagador em madeira. Inicia-se ainda um trabalho de documentos históricos que comporão acervo para pesquisa.

No hall de entrada encontram-se expostas 26 peças mesas, cadeiras, birô, console. Candelabros, dentre outros. No hall que dá acesso a Praça Carlos Câmara, há 23 peças expostas, no salão de exposição permanente 22, na copa 6 e na saleta do caixa eletrônico 2 peças. As salas de administração também são ambientadas com peças do acervo existindo 6 peças na sala 3 e 5 na sala 4. A Sala de Recepção conta com 5 peças museológicas, sendo dois quadros, um em acrílica e outro em óleo sobre tela. No corredor de acesso do hall principal para as salas de administração há dois quadros com fotos da antiga sede da Escola Industrial de Fortaleza e da sede atual quando a instituição ainda era Escola Técnica Federal do Ceará. O acervo é composto por 294 peças todas elas catalogadas obedecendo aos procedimentos museológicos.

Do acervo pessoal do Dr. Raimundo César Gadelha Alencar Araripe, doado pela família ao Memorial, constam 138 peças em sua grande maioria troféus, medalhas e honrarias recebidos pelo homenageado em vida e também pós-morte. Há uma exposição permanente destas peças, sendo o acervo desta exposição trocado periodicamente.

VISITAS

O Memorial atende para visitas individuais e/ou guiadas de segundas as sextas-feiras das 08h00 as 17h00. Para visita guiada há a necessidade de agendamento. Nos seis primeiros meses de funcionamento, o Memorial recebeu 313 visitas, praticamente todas espontâneas, considerando-se que neste período não havia ainda uma política de divulgação e/ou captação de visitas. O funcionamento pleno só passa a verificar-se a partir de janeiro de 2018, ocasião em que foi designado um servidor para assumir a gestão do prédio, logo após o desligamento do Assessor Especial da Reitoria.

Gráfico 1: Visitas mensais ao Memorial do IFCE - 2017

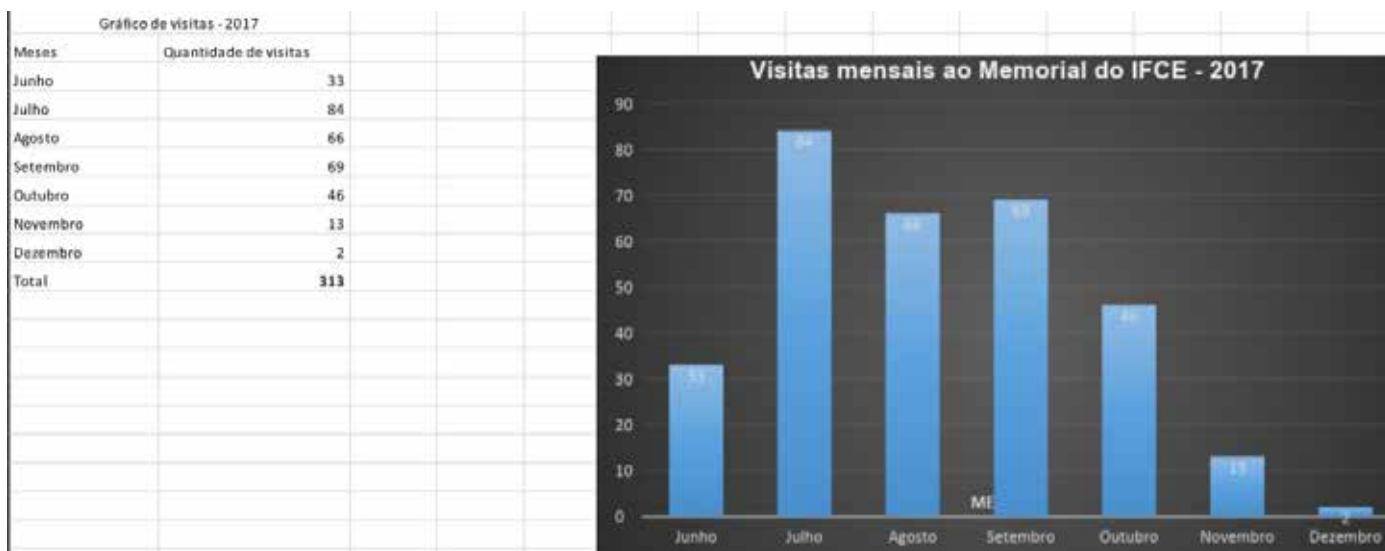

Fonte: Registro direto do Memorial (2017)

Gráfico 2: Procedência dos Visitantes - 2017

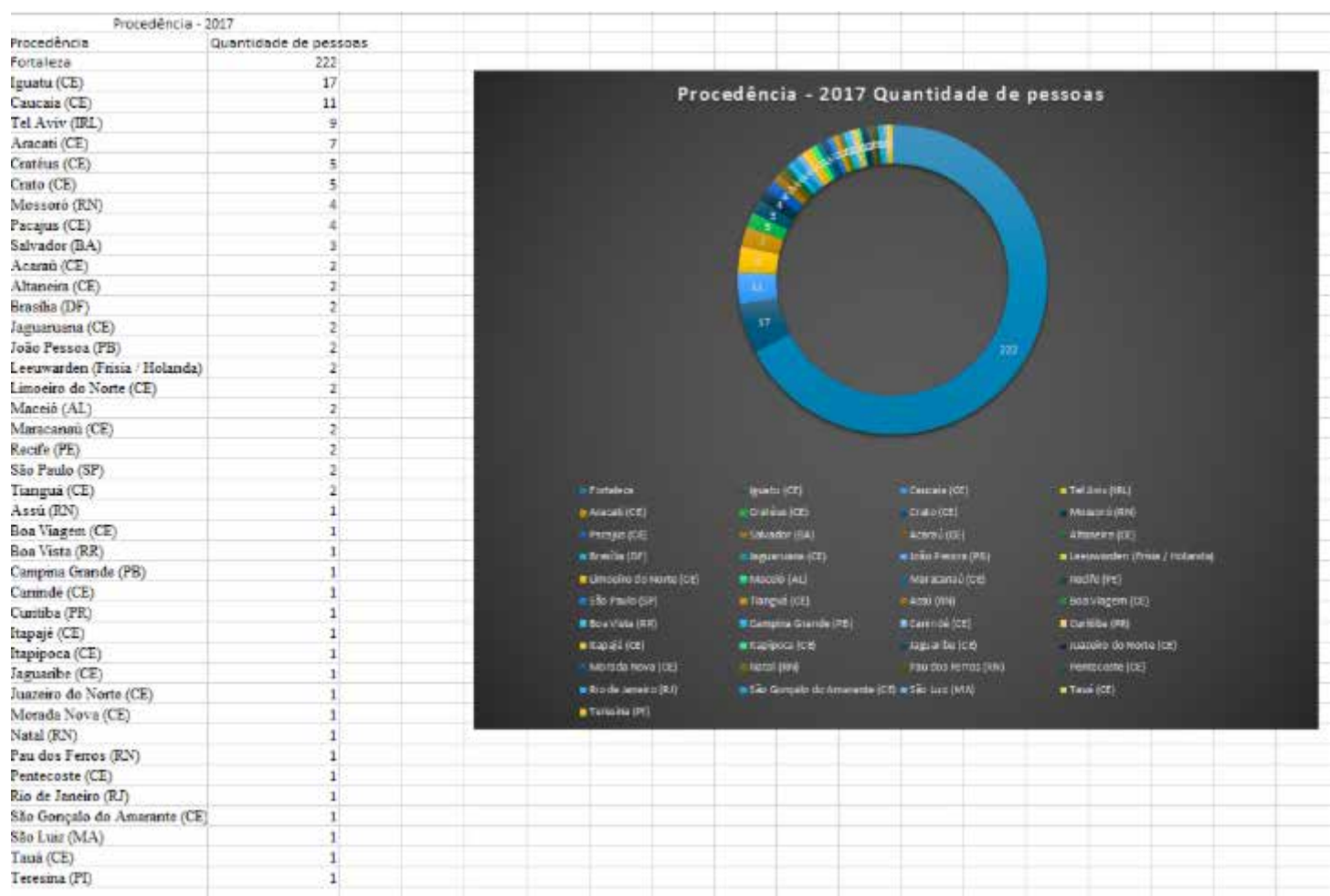

Fonte: Registro direto do Memorial (2017)

EVENTOS

Conta-se com uma sala de 45 m² reservada para eventos, reuniões, oficinas. É possível realizar diversos layouts conforme modelos abaixo, além do formato em auditório que comporta 45 cadeiras.

Opção 01 (30
pessoas)



Opção 02 (24
pessoas)



Opção 03 (30
Pessoas)



Opção 04 (20
Pessoas)



Durante o ano de 2017, nos seis primeiros meses de funcionamento do Memorial, foram realizados os eventos abaixo listados, que atenderam a um público de 152 pessoas.

- 1) Inauguração efetivada em 30/06/2017
- 2) Reunião dos Membros da Comissão do Projeto Político Institucional (PPI) em 07/07/2017
- 3) Posse de Professores em 10/07/2017
- 4) Reunião de Reitores dos IF's do Nordeste em 19/07/2017
- 5) Reunião do IFCE campus Iguatu em 25/07/2017
- 6) Recepção a Comitiva do embaixador do Israel no Brasil, Yossi Shelley e alunos e docentes da Universidade Ben-Gurion em 04/08/2017
- 7) Posse de Servidores Técnicos Administrativos do IFCE em 28/08/2017
- 8) Recepção a professores do Instituto Federal da Bahia em 29/08/2017
- 9) Evento de Servidores Aposentados com visita ao Memorial em 13/09/2017
- 10) Recepção com visita guiada a Professores da Universidade Federal do Rio de Janeiro em 25/09/2017
- 11) Recepção à STENDEN UNIVERSITY OF APPLIED SCIENCES em 28/09/2017
- 12) Evento da BANCADA CEARENSE NO CONGRESSO NACIONAL em 09/10/2017
- 13) Recepção a professores do IFPI e UFC em 22/12/2017

CONSIDERAÇÕES FINAIS

O ano de 2017 marca o início das atividades do Memorial do IFCE – Raimundo César Gadelha de Alencar Araripe. Para a implantação deste Memorial foi necessário pesquisa acurada e visitas a museus e memoriais de Fortaleza com o fito de se criar um equipamento cultural obedecendo as técnicas museológicas o que foi possível graças a colaboração dos museólogos e do Diretor do Museu de Arte da UFC, a quem muito agradecemos. Os primeiros seis meses trabalhou-se com divulgação interna e obteve-se um bom número de visitação atingindo-se um público de 321 visitantes. Nota-se uma baixa taxa de visitação durante o mês de dezembro considerando-se que o Memorial aquele mês contava tão somente com bolsistas, que obedecem as férias acadêmicas, permanecendo o equipamento fechado. Recebemos público de 25 cidades do Ceará; de 13 estados brasileiro; uma delegação de Israel e dois visitantes da Holanda.



Fotos - Bruno Leonardo
Programação Visual - Elias Figueiroa



**INSTITUTO FEDERAL
DE EDUCAÇÃO, CIÊNCIA E TECNOLOGIA**
Ceará

Av. Jorge Dumar, 1703
Jardim América - CEP: 60410-426
Fortaleza - Ceará