



**INSTITUTO FEDERAL**  
Ceará

MEMORIAL DO IFCE  
DR. RAIMUNDO CÉSAR GADELHA DE ALENCAR ARARIPE

---

## **RELATÓRIO DE ATIVIDADES VISITAS, EVENTOS, CURSOS E EXPOSIÇÕES | 2019**



## Expediente

MINISTÉRIO DA EDUCAÇÃO

Secretaria de Educação Profissional e Tecnológica

Instituto Federal de Educação, Ciência e Tecnologia do Ceará - IFCE

REITOR Prof. Virgílio Augusto Sales Araripe

PRÓ REITOR DE ENSINO Prof. Reuber Saraiva de Santiago

PRÓ-REITOR DE PESQUISA, PÓS-GRADUAÇÃO E INOVAÇÃO Prof. José Wally Mendonça Menezes

PRÓ-REITORA DE EXTENSÃO Zandra Maria Ribeiro Mendes Dumaresq

PRÓ-REITOR DE ADMINISTRAÇÃO E PLANEJAMENTO Prof. Tássio Francisco Lofti Matos

PRÓ-REITOR DE GESTÃO DE PESSOAS Prof. Ivam Holanda de Sousa

CONSELHO CURADOR DO MEMORIAL Virgílio Augusto Sales Araripe - Presidente do Conselho

Zandra Maria Ribeiro Mendes Dumaresq - Membro Interno

José Solon Sales e Silva - Membro Interno

Sabrina Linhares Gomes - Membro Interno

Klaudiana Viana Torres - Membro Externo

CURADOR DO MEMORIAL DO IFCE - RAIMUNDO CÉSAR GADELHA DE ALENCAR ARARIPE

Prof. José Solon Sales e Silva

ARQUITETA Manuela de Castro Mendonça Lima

PROGRAMAÇÃO VISUAL Elias Figueiroa

CAPA Lídia Farias Lima

PROJETO GRÁFICO E DIAGRAMAÇÃO Lídia Farias Lima

JORNALISMO E IMPRENSA Rebeca Casemiro e Vinicius Mota

BIBLIOTECÁRIA Etelvina Marques

REVISOR Ricardo Castelo Branco Andrade e Silva

CINEGRAFISTA E FOTÓGRAFO Eugênio Pacelli Gomes Santos

BOLSISTAS Bruna Silva Sousa (Curso Técnico em Guia de Turismo)

Demétrio Venâncio de Menezes (Curso Técnico em Guia de Turismo)

Joyce de Souza Monteiro (Curso de Bacharelado em Artes Visuais)

Jenifer Ranna Povoas França (Curso de Tecnologia em Hotelaria)

Marcos André Freitas de Sousa (Curso Técnico em Guia de Turismo)

ENDEREÇO DO MEMORIAL

Rua Jorge Dumar, 1703 - Jardim América, Fortaleza - CE, CEP: 60410-426 - Telefones: 3401 2361 -

3401 2368. E-mail: memorial@ifce.edi.br

## RELATÓRIO DE ATIVIDADES

Visitas, Eventos, Cursos e Exposições - Exercício 2019

Relatório de Atividades: visitas, eventos, cursos e exposições do exercício de 2019, apresentado e aprovado pelo Conselho Curador do Memorial e à sociedade como prestação de contas anual a que esta unidade da Reitoria está obrigada conforme o parágrafo único do art. 70 da Constituição Federal sobre o gerenciamento e administração de bem público.

Dados Internacionais de Catalogação Publicação

Instituto Federal do Ceará - IFCE

Sistema de Bibliotecas - SIBI

---

159r Instituto Federal do Ceará. Reitoria. Memoria Dr. Raimundo César Gadelha de Alencar Araripe  
Relatório de atividade 2019: visitas, eventos e cursos /Memorial Dr. Raimundo César Gadelha de Alencar Araripe. Curador do Memorial José Solon Sales e Silva. - Fortaleza: IFCE, 2021  
40 p. : il. color.

1 . Memorial IFCE - Relatório de Atividades - 2019.2. Memorial Dr. Raimundmundo César Gadelha de Alencar Araripe. I. Silva, José Solon Sale e (Curadoria). II. Título.

CDD (20ª ed.) - 069.06

---

Catalogação: Bibliotecária - Etelvina Maria Marques Moreira - CRB 3/ N° 615

# APRESENTAÇÃO

## SUMÁRIO

|   |    |
|---|----|
| APRESENTAÇÃO.....   | 5  |
| VISÃO GERAL DA UNIDADE PRESTADORA DE CONTAS.....              | 6  |
| INTRODUÇÃO.....   | 7  |
| CARACTERIZAÇÃO, FINALIDADE ..... E OBJETIVOS DO MEMORIAL..... | 8  |
| ESTRUTURA.....  | 10 |
| ACERVO.....   | 11 |
| CONSELHO CURADOR.....   | 13 |
| EXPOSIÇÃO DE LONGA DURAÇÃO.....                               | 15 |
| EXPOSIÇÕES DE CURTA DURAÇÃO.....                              | 17 |
| VISITAS.....  | 20 |
| EVENTOS.....  | 26 |
| CURSOS.....   | 38 |
| ACESSOS E VISUALIZAÇÕES DO MEMORIAL NO GOOGLE MAPS.....       | 39 |
| CONSIDERAÇÕES FINAIS.....                                     | 40 |

Eis que vem a lume o terceiro relatório anual do Memorial do IFCE - Raimundo César Gadelha Alencar Araripe após dois anos e meio de sua implantação. Embora já consolidado o trabalho de resgate é constante e seguem-se com os fins a desempenhar de coletar, documentar, conservar expor e educar sendo um espaço de comunicação institucional na relação homem, objeto e cenário. Seguimos nossa missão educacional por meio das exposições que receberam expressivos números de visitantes ao longo do ano objeto do presente relatório, tendo excedido as metas inicialmente propostas relativas ao número de visitantes.

Como novidade este relatório apresenta as exposições de curta duração, trazendo breves descritivos das mesmas, assim como quantitativo de público que prestigiou estas exposições. Há também a inclusão do Conselho Curador com sua atuação após a instalação e posse.

Na escala de projetos para o ano que se inicia buscar-se-á trazer para visitas guiadas ao Memorial alunos da rede pública, notadamente do 3º ano do ensino médio, buscando divulgar os cursos dos *campi* IFCE e assim disseminar canais de continuidade de estudos para alunos da rede pública.

Dotamos o Instituto Federal do Ceará com um equipamento de cultura e memória que além do resgate da história serve como apanágio para o ensino em todos os níveis de formação. É pois, indispensável que todos, servidores, professores, alunos e comunidade interajam com este atrativo cultural da nossa cidade e por que não dizer do nosso estado.

Assim, atendendo aos dispositivos legais sobre o gerenciamento e administração de bem público, apresentamos o relatório das atividades do Memorial desenvolvidas durante o ano de 2019.

**Virgílio Augusto Sales Araripe**

Presidente do Memorial do IFCE - Dr. Raimundo César Gadelha de Alencar Araripe

# VISÃO GERAL DA UNIDADE PRESTADORA DE CONTAS

## INTRODUÇÃO

Identificação da Unidade Órgão/entidade: Memorial do IFCE - Raimundo César Gadelha de Alencar Araripe, órgão integrante da Reitoria do IFCE.

Poder: Executivo

Órgão de Vinculação: Ministério da Educação

Natureza Jurídica: Autarquia

Principal Atividade: Educação Técnica, Tecnológica e Profissional

Telefones/Fax de contato: (085) 3401-2368 – 3401-2361

Endereço Eletrônico: [memorial@ifce.edu.br](mailto:memorial@ifce.edu.br)

Página na Internet: <http://www.ifce.edu.br/memorial>

Endereço: Rua Jorge Dumar, 1703, Bairro Jardim América, Fortaleza, Ceará

CEP: 60.410-426

CNPJ: 10.744.098/0001-45

Resgatar a memória institucional é papel preponderante do Memorial do IFCE - Raimundo César Gadelha Alencar Araripe, ação que vem sendo cumprida com zelo e atenção dissociando-se o resgate da afetividade individual e centrando os estudos no coletivo buscando-se os elementos históricos.

Com dois anos e meio de funcionamento ainda há muito o que aprender, mas evoluiu-se a cada vivência, cada experiência e cada fazer. Com muito ainda por ser feito, palmilham-se em busca de um resgate, hora fácil, horas difíceis mas com a firmeza, o comprometimento e o afinco que este órgão precisa e a comunidade merece.

Eis que surge o terceiro Relatório de Atividades do Memorial do IFCE constando, como é próprio de documentos técnicos, de um roteiro com pouca variação mas apresentando-se sempre alguma inovação. Este relatório traz como novidade a atuação do

Conselho Curador, instalado em 14 de maio de 2019. Este colegiado tem desenvolvido ações estratégicas para a melhoria dos processos indicando caminhos para o desenvolvimento cultural de nossa comunidade acadêmica no atinente as ações do Memorial. Apresentam-se os registros de visitas, eventos, cursos e as principais características das exposições de curta duração.

O documento apresenta de forma pragmática a estrutura do equipamento com acervo material e documental e o registro das exposições de curta duração “Corpo, Fé e Glória” apresentada por professores dos campus de Fortaleza, Canindé e Maranguape. Aqui aparece uma inovação, qual seja, a participação de professores de campus do interior tendo sido essa a primeira ação desta natureza, esperando-se que outros *campus* venham participar de ações futuras.

# CARACTERIZAÇÃO, FINALIDADE E OBJETIVOS DO MEMORIAL

Consoante o Regimento do Memorial do IFCE - Raimundo César Gadelha de Alencar Araripe, aprovado pelo Conselho Superior do Instituto Federal de Educação, Ciência e Tecnologia do Ceará, por meio da Resolução Nº 50, de 28 de maio de 2018 o Memorial é vinculado diretamente a Reitoria e tem sede em edifício contíguo, separado do prédio principal, inaugurado em 2016, pela Praça Carlos Torres Câmara, edificação com área de 490m², construído em 1951 para sede do órgão do Ministério da Agricultura no Ceará. O edifício tem fortes características neoclássicas e situa-se na Rua Jorge Dumar, 1703 no bairro

do Jardim América, circundado por árvores frutíferas tais como sapotizeiros, mangueiras, cajazeiras, cajueiro, pitombeiras, coqueiros, paus d'arco e que guardam a memória de seus antigos possuidores, onde certamente realizam experiências agronômicas.

O Memorial tem por finalidade recolher, organizar, pesquisar e expor objetos, documento, materiais especiais e bibliográficos, registros em multimídia e em meio eletrônico representativos do patrimônio cultural do Instituto Federal do Ceará. É ambiente de guarda e zelo da memória aberto a comunidade.

## CONSTITUEM OBJETIVOS DO MEMORIAL DO IFCE

### OBJETIVO GERAL

» Como objetivo geral narrar e preservar a memória e expor a história e a identidade pioneira do IFCE.

### OBJETIVOS ESPECÍFICOS

- » Buscar objetos e documentos históricos que guardem a memória da instituição;
- » Estabelecer um padrão museológico observando as normas e técnicas.
- » Manter o acervo catalogado conforme normas e técnicas da legislação federal pertinente a museus;
- » Documentar por meio de procedimentos técnicos museológicos o acervo permanente notadamente a partir do livro de tombo;
- » Manter exposição permanente do acervo;
- » Conservar e manter reserva técnica de bens para exposição;
- » Criar exposições temporárias de bens e documentos a partir de tematizações da história da instituição;
- » Manter espaço para exposições temporárias na área de artes visuais;
- » Promover estudos e pesquisas sobre a memória da instituição;
- » Sistematizar fontes informativas sobre a história da educação profissional e tecnológica no Ceará;
- » Promover oficinas educativas para a comunidade objetivando divulgar o equipamento e o papel do Instituto;
- » Promover cursos, seminários, palestras, conferências relacionadas à atuação do memorial.
- » Incentivar e promover lançamentos de livros;
- » Adquirir e catalogar documentos institucionais considerados de valor histórico a serem disponibilizados para pesquisas internas e externas;
- » Adquirir, catalogar e divulgar acervo fotográfico institucional para pesquisa iconográfica interna e externa;
- » Resgatar a memória por meio de biografias de professores e servidores a partir de suas trajetórias docentes e administrativas na instituição.



# ESTRUTURA

Edifício construído em 1951 para sediar o órgão do Ministério da Agricultura no Ceará contando com uma área construída de 490 m<sup>2</sup> abriga o Memorial do IFCE - Raimundo César Gadelha de Alencar Araripe. A construção possui características neoclássica sendo a fachada principal totalmente simétrica apresentando dois arcos romanos na porta principal com frente para o norte.

O lado oeste do prédio, em sua porção interna, conta com dois salões de exposição ocupando metade da área construída. No hall de entrada encontra-se a galeria dos ex-dirigentes onde é possível contar toda a história do Instituto a partir das fotos e biografias de seus dirigentes.

O lado oeste do prédio, também em sua porção interna o Memorial dispõe de uma reserva técnica, onde são guardadas e catalogadas as peças que não estão em exposição; um almoxarifado; dois banheiros, sendo um masculino e outro feminino; um banheiro para cadeirantes também nesta ala; um pequeno hall com pia, bebedouro e área de convivência; uma sala de recepção; uma sala de áudio visual; uma

sala para oficinas e/ou reuniões e duas saletas de administração.

A sala de oficinas e/ou reuniões comporta no máximo quarenta e cinco pessoas, em formato de auditório, confortavelmente, após estudo de capacidade de carga. É possível a arrumação desta sala em cinco layouts, dependendo da necessidade do usuário.

A edificação encontra-se no meio do terreno da Reitoria e tem acesso ao prédio principal do complexo através da Praça Carlos Torres Câmara, lugar aprazível e que atende aos grandes eventos do Instituto, notadamente as solenidades de colação de grau. A praça arborizada dispõe de confortáveis bancos a sombra de mangueiras e cajueiros, para descanso ou contemplação.

O prédio do Memorial dispõe de rampas de acessos com estacionamento e vagas contíguas para idosos e cadeirantes. Este acesso verifica-se pela Praça Carlos Câmara. Todo o passeio que contorna o edifício é equipado com piso tátil e bancos para descanso em sua frente para o norte assim como na fachada sul.

PROJETO DE ARQUITETURA DO MEMORIAL DA REITORIA  
Figura nº 1 - Planta Baixa do Memorial

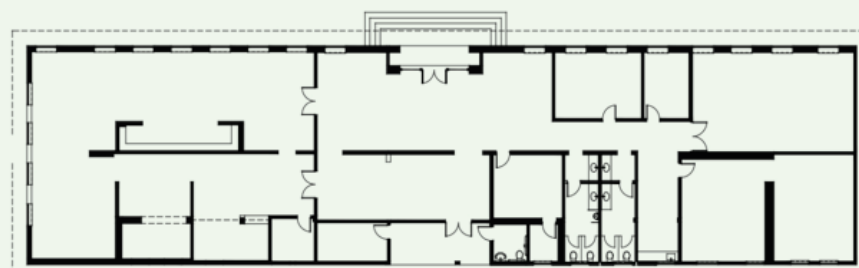

# ACERVO

O Memorial dispõe de um acervo variado que conta a história da educação profissional não só no Ceará assim como no Brasil. São peças de mobília dos espaços de administração e de sala de aula, além de instrumentos que serviram aos mais diversos laboratórios de estudo tais como balanças de precisão, régua as mais variadas, altímetros, projetores de slides, estereoscópico de bolso, bloqueador telefônico, termo hidrógrafo, caixa de giz e apagador em madeira. O acervo se amplia à proporção que recebemos doações de peças notadamente do campus Fortaleza, berço mãe da instituição no Ceará. Continua em andamento o trabalho de recuperação e aquisição de documentos históricos que comporão acervo para pesquisa.

Recente, em agosto de 2018 conseguimos resgatar um processo administrativo com mais de 200 páginas que apurou o assassinato do Diretor da então Escola Industrial de Fortaleza, Jorge Feijó Raupp (24/09/1951 - 23/01/1957). Trata-se de documento de grande valor histórico. Este processo encontra-se atualmente exposto no salão de exposições de longa duração.

No hall de entrada encontram-se expostas 26 peças, mesas, cadeiras, birô, console, mobília que pertencia a residência oficial do Diretor. Candelabros, aparelho de televisão analógico, dentre outros.

O hall que dá acesso a Praça Carlos Câmara no período de 14 de maio a 29 de novembro



Foto: Solon Sales (2020)  
Cadeira de formatura confeccionada nas oficinas da Escola Industrial de Fortaleza, por solicitação do Prof. Waldir Diogo de Siqueira.

de 2019 abrigou a exposição de curta duração “Corpo, Fé e Glória”.

No salão de exposição de grande duração 22 peças, que vão do púlpito mais antigo a cadeira para fotografias de formandos que data dos anos 50 quando a instituição ainda se nomenclaturava Escola Industrial de Fortaleza, cadeira com o mais caprichado trabalho de marcenaria, onde aparece em seu espaldar, na porção superior o monograma da EIF.

A copa abriga 6 peças, inclusive xícaras de café em porcelana que pertenciam ao Curso de Turismo, datada dos anos setenta. Na saleta do caixa eletrônico encontram-se duas peças, um

mini birô em ferro fabricado pelos móveis de Aço Confiança e uma cadeira de palhinha que servem para dar apoio aos usuários daquele espaço. As salas de administração também são ambientadas com peças do acervo existindo 6 peças na sala 3 e 6 na sala 4.



Foto: Solon Sales (2020)  
Detalhe da cadeira vendo-se acima, no espaldar o emblema da Escola Industrial de Fortaleza.

A Sala de Recepção conta com ambientação de peças museológicas tais como cadeiras, mesa de centro, sendo um quadro em acrílica de autoria do artista plástico e professor da área de artes, do IFCE *campus* Fortaleza, Prof. Gilberto Cardoso, tela intitulada “Amanhecer”. Há ainda uma aquarela da artista plástica Klaudiana Viana, ex-aluna do Cefet/Ce, a aquarela é do prédio do Memorial. Uma mesa de centro em madeira, dos anos setenta e duas cadeiras formiga, dos anos cinquenta.

Ambientação da Sala de Recepção com móveis dos anos 40, 50 e 60 aliadas a móveis contemporâneos.

No corredor de acesso do hall principal para as salas de administração há dois quadros com fotos da antiga sede da Escola Industrial de Fortaleza, na Rua 24 de Maio esquina com Rua Senador Alencar, no Centro de Fortaleza. O segundo quadro é da sede atual quando a instituição ainda era Escola Técnica Federal do Ceará, provavelmente do início da década de setenta. Um quadro com fotografias de

trabalhos em tela e desenho dos alunos do Curso Tecnológico em Artes Plásticas quando a instituição ainda denomina-se CEFET-CE.

O acervo inicial, doado pelo *campus* Fortaleza e devidamente catalogado pela zelosa servidora Socorro do Vale, carinhosamente conhecida por Socorrinha era de 91 peças. Socorro sempre trabalhou no setor de patrimônio e muito cuidadosa guardou ao longo de décadas peças raras e que hoje contam a trajetória do Instituto. Atualmente, já contamos com 316 peças, todas devidamente catalogadas e boa parte delas em exposição. Periodicamente as peças são trocadas na exposição de longa duração.



Foto: Solon Sales (2020)

Do acervo pessoal do Dr. Raimundo César Gadelha Alencar Araripe, doado pela família ao Memorial, constam 304 peças estando 138 em exposição de longa duração. Em sua grande maioria troféus, medalhas e honrarias recebidos pelo homenageado em vida e também pós-morte. Há uma exposição de longa duração destas peças, sendo o acervo desta exposição trocado periodicamente.

## CONSELHO CURADOR

A Resolução N° 50, de 28 de maio de 2018, do Conselho Superior do Instituto Federal do Ceará aprovou o Regimento do Memorial. O Regimento prevê a criação do Conselho Curador que é órgão normativo e deliberativo, no âmbito do Memorial e que tem como principal finalidade definir as diretrizes de atuação.

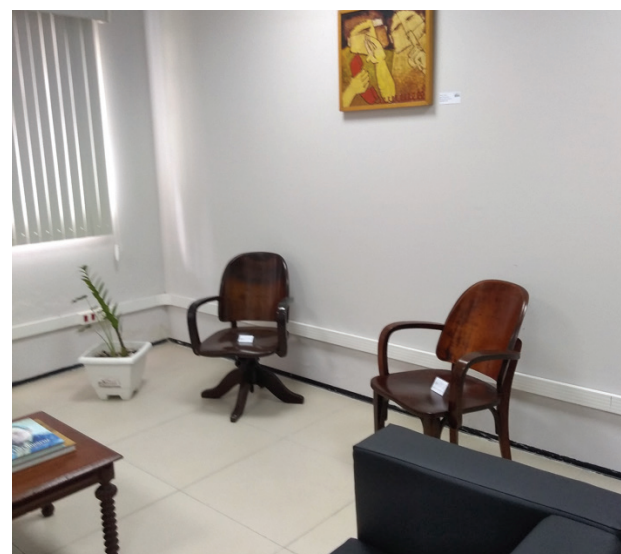
O Conselho Curador é composto por quatro membros natos, o Reitor, que é o Presidente, o Pró Reitor de Extensão, um docente da área de artes, o Curador do Memorial e um representante da comunidade com vinculação em cultura e artes. O Presidente tem a prerrogativa de escolher, além dos acima mencionados, outros membros para compor o Conselho.

O Conselho tem por competência definir as diretrizes de atuação, aprovar o regulamento de funcionamento do Memorial, que já existe; aprovar a aquisição, a permuta ou o descarte de bens do acervo; zelar pelo fiel cumprimento dos objetivos do Memorial; aprovar e apoiar ações de desenvolvimento de projetos no âmbito do Memorial; aprovar o relatório anual das atividades do Memorial; examinar e acompanhar o plano museológico do Memorial; propor convênios, contratos, acordos, ajustes, com entidades congêneres que atendam às necessidades

do Memorial; propor prêmios, concursos e bolsas de estudos relativos às atividades do Memorial; cumprir e fazer cumprir o próprio regimento; decidir sobre casos omissos neste regimento. As reuniões ordinárias acontecem trimestralmente.

O primeiro Conselho Curador tomou posse em 14 de maio de 2019 e está composto pelo Prof. Virgílio Augusto Sales Araripe, Presidente, Zandra Maria Ribeiro Mendes Dumaresq, Pró Reitora de Extensão; José Solon Sales e Silva, Curador do Memorial; Profa. Sabrina Linhares Gomes, docente da área de Arte e Profa. Klaudiana Viana Torres representante da Sociedade com vinculação em Cultura e Artes. Nesta reunião de posse aconteceu a inauguração da Exposição de Curta Duração, “Corpo, Fé e Glória”.

A segunda reunião do Conselho Curador teve lugar em 19 de setembro de 2019, ocasião em que foi apresentado aos conselheiros o relatório das atividades do Memorial do ano de 2018, com número de visitantes, quantidade de eventos e público atingido. Discutiu-se ainda sobre o Projeto Escola no Memorial para o ano de 2020 e o projeto Memória Oral, que no ano de 2019, realizou 22 entrevistas com servidores aposentados e na ativa. O Curador apresentou também os projetos de pesquisa em andamento:



# EXPOSIÇÃO DE LONGA DURAÇÃO

História do Ensino do Turismo no Ceará: da Escola Técnica Federal do Ceará ao Instituto Federal do Ceará, visando as comemorações do jubileu de ouro da área de Turismo do IFCE, que acontecerá em 2022. Dentro do Programa de Pós Graduação em Educação Profissional e Tecnológica do IFCE, *campus* Fortaleza a colaboração prestada pelo Memorial a pesquisa: Entre a história e a memória: acervo online sobre o processo histórico do Instituto Federal do Ceará de autoria da pesquisadora Francineuma Guedes Cândido, servidora do *campus* Fortaleza, orientada pelo Prof. Sandro César Silveira Jucá e coorientada pelo Prof. Solonildo Almeida da Silva.

Foram apresentados dois projetos de exposições de curta duração para o ano de

2020, quais sejam, um deles solicitado pelo Núcleo de Estudos Afrobrasileiro e Indígenas - NEABI, *campus* Fortaleza que terá como título: A Cara Negra do IFCE - Resistência e Emponderamento. A segunda, proposta pelos conselheiro José Solon Sales e Silva e Klaudiana Viana Torres, uma exposição de aquarelas com temática do livro: Crônicas Sentidas de Solon Sales com o título de "Terra a Terra". A terceira, proposta apresentada no momento da reunião, pela conselheira Sabrina Linhares Gomes sobre a História da Música. Também apresentou-se proposta de exposição de fotografias com a temática: Os campos de concentração no Ceará, sugestão do Prof. Aterlane Martins do *campus* Quixadá.

O Salão de exposição de longa duração conta a história da Escola de Aprendizes Artífices até Instituto Federal do Ceará, por meio de dez painéis apresentados por décadas. Nestes painéis existem os fatos mais relevantes de cada uma das décadas, mostrando-se sobremodo as diversas sedes pelas quais passou a Escola, até a sede definitiva na Av. 13 de Maio, no início da década de cinquenta.

A linha divisória entre um Memorial e um Museu é bastante tênue, grosso modo o Museu conta a história a partir de peças ao passo que o Memorial não necessariamente deve conter peças. O Memorial só pode versar sobre a temática de história seja de pessoas ou instituições, enquanto o Museu pode ser coleção de qualquer peça. No nosso caso contamos a história do IFCE, desde seu nascedouro até a contemporaneidade. Além



Foto: Solon Sales (2020)  
Primeiro Painel da Exposição de Longa Duração - 1ª Década da história



dos painéis dispomos de peças, as mais diversas, sobretudo mobílias que contam a história e evolução da instituição. Pelos móveis recompõem-se os ambientes por meio das décadas.

O Memorial do IFCE - Raimundo César Gadelha de Alencar Araripe, contou com um acervo inicial de 91 peças oriundas do campus Fortaleza, adquiridas em maio de 2017 e no final do ano de 2018, já tínhamos catalogadas 248 peças. Ao término de 2019 o acervo contava com 316 peças, boa parte delas em exposição de longa duração. As peças são trocadas periodicamente de tal sorte que estejamos sempre com novidades para aqueles visitantes que nos fazem uma visita por uma segunda vez.

Outra exposição de longa duração é o acervo pessoal do Dr. Raimundo César

Gadelha de Alencar Araripe, composto de documentos, livros, medalhas e honrarias por ele recebidas durante vida e até em homenagem póstuma. São 304 peças no total, sendo que nem todas estão em exposição. As peças são trocadas periodicamente no intuito de estarmos sempre renovando a exposição. Este acervo foi doado pela família do homenageado, antes da inauguração do Memorial, que agracia este gestor da então Escola Técnica Federal do Ceará.

Os painéis foram concebidos pela arquiteta Manuela Lima com fotos históricas bem como as de Bruno Leonardo, projeto visual de Elias Figueiroa e textos de Solon Sales. Bruno Leonardo e Solon Sales integraram a Comissão que estudou a implantação do Memorial.



Foto: Solon Sales (2020)  
Exposição de Longa Duração do Dr. César Gadelha

## EXPOSIÇÕES DE CURTA DURAÇÃO

O ano de 2019 contou com duas exposições de curta duração concomitantes. “Aportes para a História dos Esportes no IFCE”, inaugurada em 16 de outubro de 2018 foi montada para homenagear a Etapa Nacional dos Jogos dos Institutos Federais, acontecida em Fortaleza, no período de 16 a 21 de outubro de 2018.

Conforme leitura da apresentação do catálogo da exposição depreende-se que “a exposição “Aportes para a História dos Esportes no IFCE”, ao passo que resgata a memória sobre a educação física e o esporte nesta instituição, que sempre procurou ofertar uma formação cidadã, crítica e ética, trabalhando a saúde física e mental dos educandos do IFCE; possibilitará ao visitante apreciação de objetos ligados a essas áreas, bem como dos eventos esportivos que marcaram a história dos nossos estudantes”. Esta exposição conta com a curadoria da Profa. Arivalnir Mendonça.

Troféu em mármore branco, mármore purbec e bronze, alusivo ao JEBEM de 1972 acontecido em Natal, Rio Grande do Norte.

A segunda exposição de curta duração do ano/relatório foi “Corpo Fé e Glória”. Conforme se depreende do folder da exposição, publicado no sitio <https://ifce.edu.br/>



Foto: Solon Sales (2020)  
“Aportes para a História dos Esportes no IFCE” recebeu no ano de 2019 o total de 1.380 Visitantes e permanecerá até abril de 2020.

memorial/publicacoes/corpo-fe-e-gloria-aaaa-catalogo-exposicao-temporaria.pdf/view, consultado em 23 de janeiro de 2020, esta exposição tem sua origem com a “instalação de um campus do Instituto Federal do Ceará, em 15 de março de 2010 (em Canindé) levou a região ações de melhorias no campo educacional objetivando melhorar as condições de vida no atinente, inicialmente, a formação profissional. Com forte vocação para o turismo religioso a cidade constitui-se em laboratório vivo para este segmento do turismo. Em razão desta forte



atividade instalaram-se dois cursos na área do turismo, sendo um Curso Técnico Integrado em Eventos e um Curso Superior em Tecnologia em Gestão do Turismo e um curso de Licenciatura em Educação Física.

Motivados pela efervescência religiosa das romarias, um grupo de três professores do *campus* propuseram a comunidade acadêmica, a realização de um projeto de pesquisa intitulado “Corpo, Fé e Glória: história e memória do corpo dos romeiros do município de Canindé Ceará”. O grupo

evento 33º CONGRESSO DA CLAG CONFERENCE OF LATIN AMERICANIST GEOGRAPHERS - INTERFACES DO ESPAÇO LATINO AMERICANO, no período de 26 a 30 de maio de 2015 em Fortaleza/CE. Na sequência realizaram uma exposição fotográfica, no *campus* de Canindé, com 50 fotos oriundas da pesquisa de campo

A exposição de curta duração apresentada pelo Memorial do IFCE - Raimundo César Gadelha de Alencar Araripe formou-se a partir do projeto de pesquisa



Fotografia da Exposição: Corpo, Fé e Glória  
Fonte: Catálogo (2019)

composto pelos professores Francisco de Assis Francelino Alves, Gláudia Mota Portela Mapurunga e Ivo Luís Oliveira Silva, pesquisaram os aspectos sócio antropológicos da romaria e seus registros de imagens, durante o período de 2014 a 2016 consolidando parte desses resultados pesquisados numa apresentação de artigo científico, intitulado: “Corpo, Fé e Glória: uma descrição fragmentária dos romeiros de São Francisco de Canindé Ceará”, no

Corpo, Fé e Glória: história e memória do corpo dos romeiros do município de Canindé - Ceará, surgindo assim a exposição fotográfica Corpo, Fé e Glória. Composta por 15 fotos, retiradas de um universo de 50, as mais expressivas no atinente ao tema, assim como a força da própria arte da fotografia em passar mensagens por meio da imagem.”

A exposição contou com a curadoria de Gláudia Mota Portela Mapurunga e Joyce de

Souza Monteiro, também responsável pela montagem. A exposição foi ambientada com elementos das romarias de Canindé, e contou com o apoio do Reitor da Basílica/Santuário de São Francisco de Canindé, Frei Marconi Lins, que cedeu por empréstimo elementos das romarias, tais como ex-votos e hábito franciscano dos romeiros. Além do Reitor, os professores Gláudia Mapurunga, Ione Chaves e Ivo Luiz Oliveira emprestaram imagens de São Francisco dos mais variados tamanhos e origens para apreciação pelos visitantes evocando-se, nas imagens os materiais e estilos. Além das imagens foram expostas as Fontes Clareanas e livros das romarias. A concepção e o projeto gráfico da exposição foram assinados pela artista visual Joyce de Sousa Monteiro.

A exposição foi inaugurada em 14 de maio de 2019 e contou com a participação de 92 pessoas. Encerrada em 09 de novembro de 2019, recebeu um total de 931 visitantes, excedendo em muito a previsão projetada de no mínimo 500 e máximo 800 visitantes, conforme consta do Relatório apresentado a Pró-Reitoria de Extensão, devidamente inserido no sistema SIGPROEXT onde nas considerações finais consta: “Observe-se que por decisão do Conselho Curador do Memorial em reunião realizada 19/09/2019, atendendo a demanda de futuras exposições ficou determinado que em 15 de outubro seria montada nova exposição de fotografias: A Cara Negra do IFCE. [...] Como BENEFÍCIOS PRODUZIDOS A PARTIR DA REALIZAÇÃO da exposição disseminamos aos visitantes a formação de conscientização do espaço cultural do Memorial do



Fotografia da Exposição: Corpo, Fé e Glória  
Fonte: Catálogo (2019)

IFCE para a comunidade. O evento previu um número mínimo de visitantes estimado em 500 e número máximo em 800. No período da exposição o Memorial do IFCE - Raimundo César Gadelha de Alencar Araripe contou a participação de 931 visitantes o que superou a previsão do projeto. Pode-se considerar que a exposição obteve mais êxito que o planejado.”

# VISITAS

Contando com uma equipe composta de condutores, alunos do curso técnico em Guia de Turismo, o Memorial atende visitas individuais e em grupos, guiadas, de segundas as sextas-feiras no horário de 08h00 as 17h00, sendo necessário o agendamento para visitas guiadas.

No ano de 2019 recebemos 1603 visitantes, tendo um crescimento da ordem de 72% em relação a 2018. A divulgação do espaço verifica-se por meio do site [www.ifce.edu.br/memorial](http://www.ifce.edu.br/memorial) assim como ações de divulgação interna junto aos *campi*, por meio dos Diretores Gerais dos campi e Coordenadores de Cursos.

Do público externo, notadamente, conta-se com visitas dos alunos de cursos de licenciatura da Universidade Federal do Ceará e da Universidade Estadual do Ceará, que buscam o Memorial, conduzidos por seus professores com o intuito de estudar o ensino técnico no Ceará, de vez que este é conteúdo de disciplinas da História da Educação e Políticas Educacionais. Deste público merece destaque o prestígio que

nos é dispensado pela Profa. Débora Leite da UFC, que há quatro semestres, prestigia o Memorial conduzindo alunos para visitas.

Relativamente à procedência dos visitantes contou-se com 1561 visitantes oriundos de 39 cidades cearenses. Destas 39 cidades, 29 tem sede do IFCE ao passo que 10 delas não possuem sede do IFCE. São cidades cearenses que não possuem sede do IFCE e de onde recebemos visitas: Aquiraz, Arneiroz, Beberibe, Ipu, Itaitinga, Pacatuba, Redenção, Russas, Trairi e Viçosa do Ceará.

Recebemos visita de 11 estados brasileiros e mais o Distrito Federal totalizando 24 visitantes. Destes estados as visitas foram oriundas de 16 cidades. Das visitas internacionais computou-se 18 estrangeiros de 09 países, sendo eles oriundos da Argentina, Canadá, Chile, China, Colômbia, Espanha, Hungria, Itália e Paraguai originários de 12 cidades dos citados países. Contamos com um crescimento em relação ao ano anterior da ordem de 68%.

## Procedência Estadual - 2019

| Procedência        | Quantidade de visitantes |
|--------------------|--------------------------|
| Fortaleza          | 1.273                    |
| Caucaia            | 48                       |
| Maracanaú          | 24                       |
| Canindé            | 18                       |
| Acaraú             | 14                       |
| Maranguape         | 13                       |
| Boa Viagem         | 11                       |
| Baturité           | 11                       |
| Quixadá            | 11                       |
| Iguatu             | 11                       |
| Aracati            | 10                       |
| Tianguá            | 10                       |
| Crato              | 9                        |
| Limoeiro do Norte  | 8                        |
| Crateús            | 7                        |
| Camocim            | 7                        |
| Jaguaribe          | 6                        |
| Cedro              | 5                        |
| Guaramiranga       | 4                        |
| Jaguaruana         | 4                        |
| Ubajara            | 4                        |
| Tabuleiro do Norte | 4                        |
| Itapipoca          | 3                        |
| Ipu                | 3                        |
| Acopiara           | 2                        |
| Juazeiro do Norte  | 2                        |
| Quixeramobim       | 2                        |
| Redenção           | 2                        |
| Itaitinga          | 2                        |
| Pacatuba           | 2                        |
| Paracuru           | 2                        |
| Umirim             | 2                        |
| Aquiraz            | 1                        |
| Arneiroz           | 1                        |
| Beberibe           | 1                        |
| Russas             | 1                        |
| Trairi             | 1                        |
| Tauá               | 1                        |
| Viçosa do Ceará    | 1                        |
| Total              | 1.561                    |

Fonte: Direta (2019)



### Procedência Nacional - 2019

| Procedência              | Quantidade de visitantes |
|--------------------------|--------------------------|
| Natal - RN               | 3                        |
| Brasília - DF            | 2                        |
| Belo Horizonte - MG      | 2                        |
| João Pessoa - PB         | 2                        |
| Mossoró - RN             | 2                        |
| Teresina - PI            | 2                        |
| Joinville - SC           | 2                        |
| Belém - PA               | 1                        |
| Parnaíba - PI            | 1                        |
| Recife - PE              | 1                        |
| Pelotas - RS             | 1                        |
| São Luiz - MA            | 1                        |
| São Paulo - SP           | 1                        |
| Salvador - BA            | 1                        |
| São José dos Campos - SP | 1                        |
| Vazante - MG             | 1                        |
| <b>Total</b>             | <b>24</b>                |

Fonte: Direta (2019)

### Procedência Internacional - 2019

| Procedência      | Quantidade de visitantes |
|------------------|--------------------------|
| Ottawa - CAN     | 3                        |
| Manizales - COL  | 2                        |
| Rioja - ARG      | 2                        |
| Toronto - CAN    | 2                        |
| Valparaiso - CHI | 2                        |
| Budapest - HUN   | 2                        |
| Cagliari - IT    | 2                        |
| Hong Kong - CHI  | 1                        |
| Pilar - PAR      | 1                        |
| Trento - IT      | 1                        |
| Vila Maria - ARG | 1                        |
| Vigo - ESP       | 1                        |
| <b>Total</b>     | <b>18</b>                |

Fonte: Direta (2019)

## Procedência Estadual - 2019

Fonte: Direta (2019)

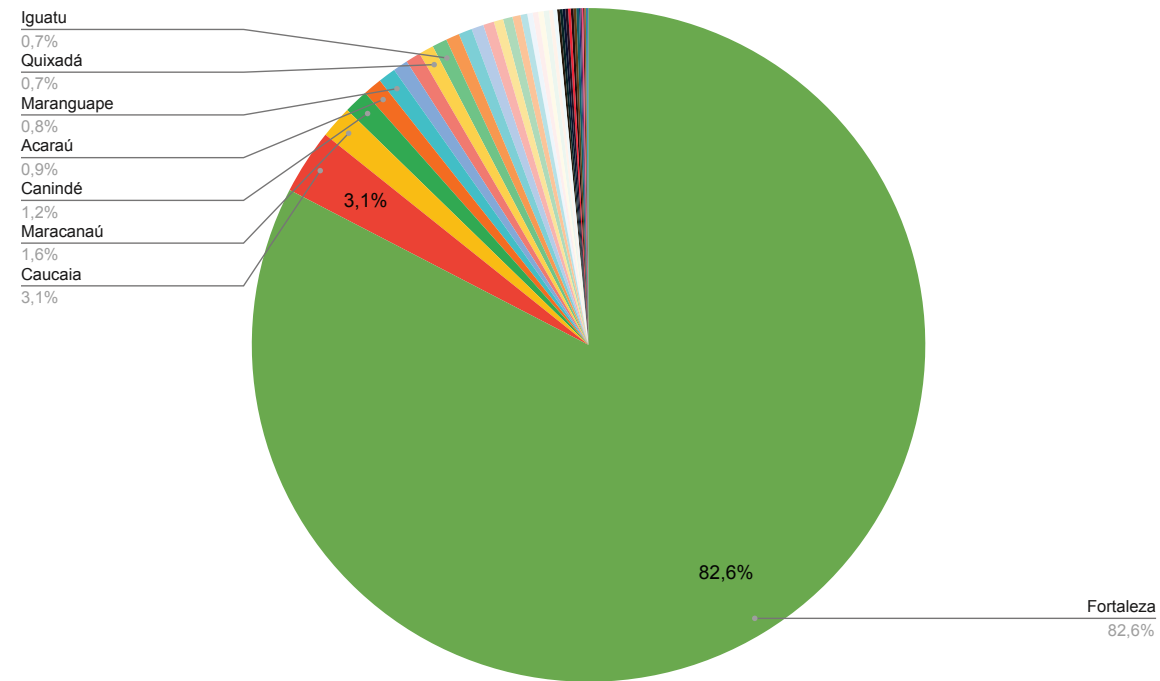

## Procedência Internacional - 2019

Fonte: Direta (2019)

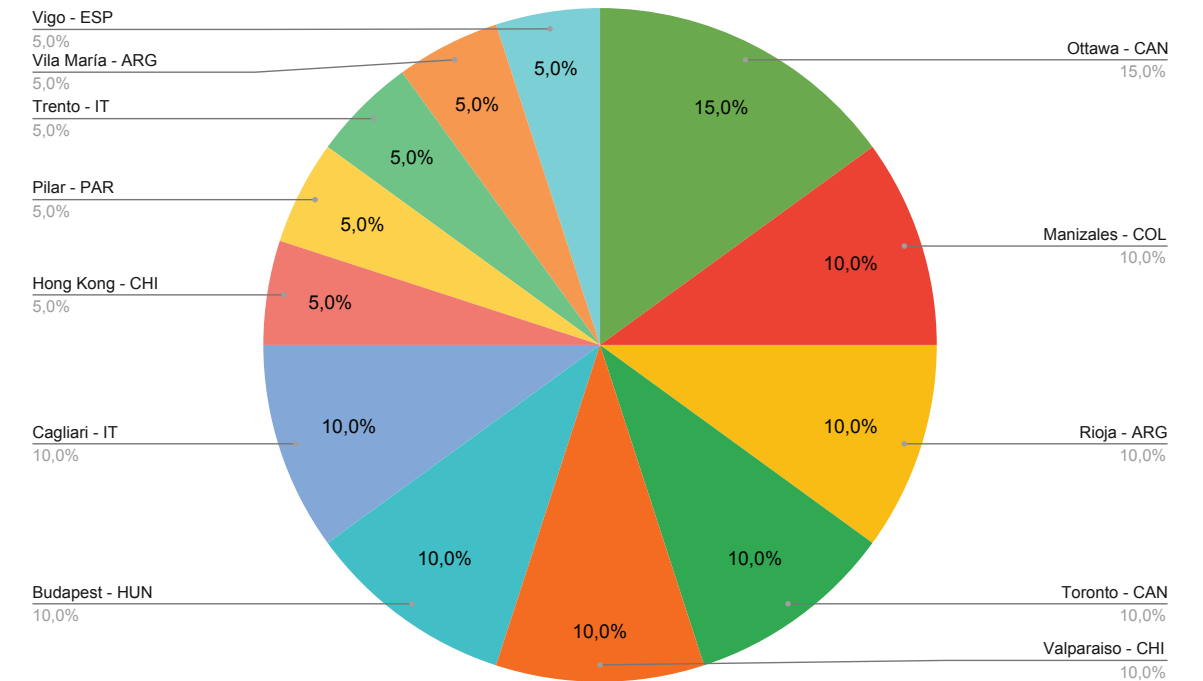

## Procedência Nacional - 2019

Fonte: Direta (2019)

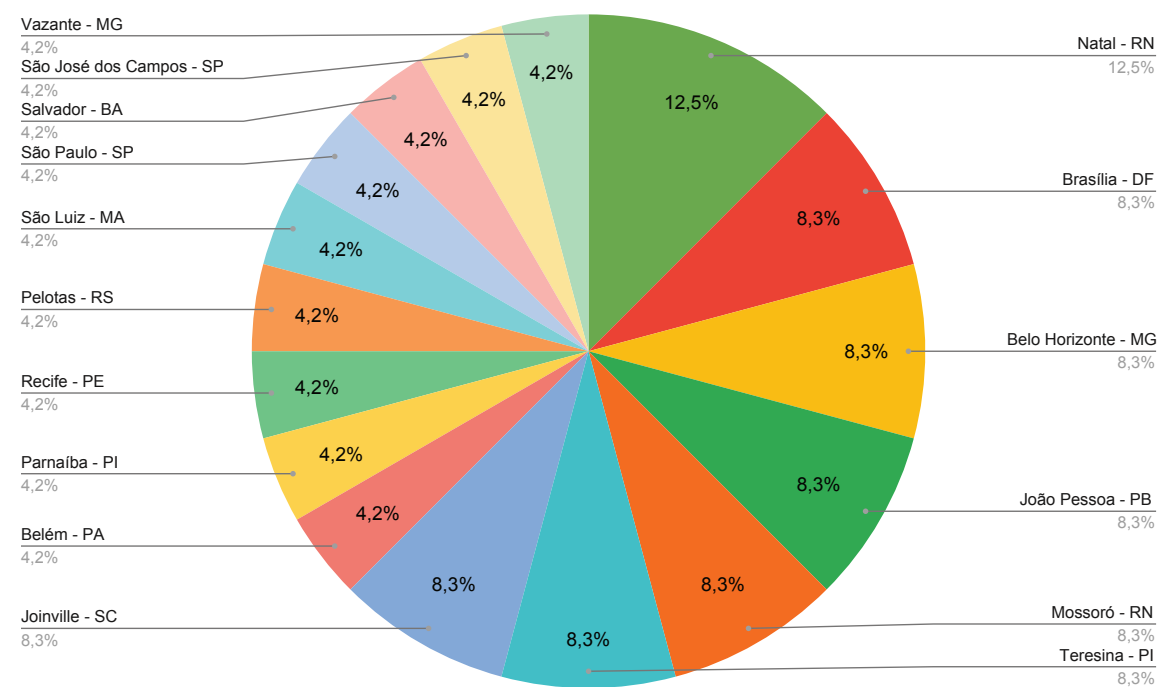

# EVENTOS

O Regimento do Memorial do IFCE - Raimundo César Gadelha de Alencar Araripe, em seu artigo 8º, inciso XII, apregoa que constituem objetivos específicos do Memorial, dentre os demais itens a promoção de cursos, seminários, palestras, conferências relacionadas à atuação do memorial e de interesse da própria instituição. Em assim sendo o Memorial abriga ações da Reitoria e do Instituto como um todo, tais como reuniões de trabalho, palestras e todas os demais itens previstos

Para tanto o Memorial conta com uma ampla sala com capacidade para até 45 pessoas em formato de auditório que atende a estas necessidades e que para este item do relatório chamaremos simplesmente de eventos. Os eventos são os mais variados

atendendo sobremaneira o público interno assim como o público externo.

Dos muitos eventos acontecidos no Memorial destacam-se a 17ª Semana Nacional de Museus acontecida nos dias 16 e 17 de maio de 2019, atendendo as orientações do IBRAM/ICOM, tendo o Memorial participação ativa e regular em todos os eventos do órgão de vez que somos devidamente registrados no IBRAM.

Ao longo do ano de 2019, o Memorial sediou vários eventos atendendo demandas da comunidade interna, notadamente da Reitoria. Todas as pró-reitorias desenvolveram eventos nas dependências do Memorial, bem como a atendimentos a órgão externo, computando-se os seguintes:

## EVENTOS REALIZADOS NO MEMORIAL DO IFCE EM 2019

Fevereiro de 2019

| Evento   | Quantidade de Participantes | Data       |
|--|-----------------------------|------------|
| REUNIÃO DO DIRETORIA DE EDUCAÇÃO A DISTÂNCIA - PRÓ REITORIA DE ENSINO  | 5                           | 12/02/2019 |
| REUNIÃO DE EDUCAÇÃO FÍSICA E ESPORTE - PRÓ REITORIA DE ENSINO  | 13                          | 19/02/2019 |
| SEMINÁRIO PARA NEO-INGRESSOS DO CURSO DE HOTELARIA DO CAMPUS FORTALEZA - DEPARTAMENTO DE TURISMO, HOSPITALIDADE E LAZER              | 29                          | 19/02/2019 |
| REUNIÃO DE EDUCAÇÃO FÍSICA E ESPORTE - PRÓ REITORIA DE ENSINO  | 27                          | 20/02/2019 |
| SEMINÁRIO PARA NEO-INGRESSOS DO CURSO DE GESTÃO DESPORTIVA DO CAMPUS FORTALEZA - DEPARTAMENTO DE TURISMO, HOSPITALIDADE E LAZER      | 30                          | 20/02/2019 |
| SEMINÁRIO PARA NEO-INGRESSOS DO CURSO DE BACHARELADO EM TURISMO DO CAMPUS FORTALEZA - DEPARTAMENTO DE TURISMO, HOSPITALIDADE E LAZER | 41                          | 21/02/2019 |
| REUNIÃO DOS COORDENADORES DE PÓS GRADUAÇÃO - PRÓ REITORIA DE PESQUISA, PÓS GRADUAÇÃO E INOVAÇÃO                                      | 11                          | 25/02/2019 |
| <b>Total</b>   | <b>156</b>                  |            |

Fonte: Direta (2019)



### Março de 2019

| Evento  | Quantidade de Participantes | Data       |
|---|-----------------------------|------------|
| EVENTO EM HOMENAGEM AO DIA INTERNACIONAL DA MULHER - PRÓ REITORIA DE GESTÃO DE PESSOAS                | 22                          | 12/03/2019 |
| EVENTO EM HOMENAGEM AO DIA INTERNACIONAL DA MULHER - PRÓ REITORIA DE GESTÃO DE PESSOAS                | 13                          | 19/03/2019 |
| I CICLO INTERNACIONAL DE PALESTRAS SOBRE EDUCAÇÃO SUPERIOR NA AMÉRICA DO SUL - PRÓ REITORIA DE ENSINO | 12                          | 21/03/2019 |
| EVENTO EM HOMENAGEM AO DIA INTERNACIONAL DA MULHER - PRÓ REITORIA DE GESTÃO DE PESSOAS                | 15                          | 22/03/2019 |
| REUNIÃO DO DEPARTAMENTO DE COMUNICAÇÃO SOCIAL - REITORIA  | 10                          | 29/03/2019 |
| REUNIÃO TÉCNICA DOS NEABIS - PRÓ REITORIA DE EXTENSÃO   | 41                          | 21/02/2019 |
| <b>Total</b>  | <b>72</b>                   |            |

Fonte: Direta (2019)

### Abril de 2019

| Evento   | Quantidade de Participantes | Data       |
|--|-----------------------------|------------|
| GRAVAÇÃO (PRPI)  | 2                           | 09/04/2019 |
| MEDITAÇÃO - PRÓ REITORIA DE GESTÃO DE PESSOAS                | 7                           | 10/04/2019 |
| REUNIÃO DO DEPARTAMENTO ACADÊMICO - PRÓ REITORIA DE ENSINO   | 17                          | 12/04/2019 |
| ENCONTRO ENTRE O IFCE E A CÁRITAS - PRÓ REITORIA DE EXTENSÃO | 12                          | 26/04/2019 |
| GRAVAÇÃO (PRPI)  | 1                           | 29/04/2019 |
| REUNIÃO TÉCNICA DOS NEABIS - PRÓ REITORIA DE EXTENSÃO        | 41                          | 21/02/2019 |
| <b>Total</b>   | <b>39</b>                   |            |

Fonte: Direta (2019)

### Maio de 2019

| Evento   | Quantidade de Participantes | Data       |
|--|-----------------------------|------------|
| KUNDALINI YOGA - PRÓ REITORIA DE GESTÃO DE GESTÃO DE PESSOAS                                 | 3                           | 06/05/2019 |
| MEDITAÇÃO - PRÓ REITORIA DE GESTÃO DE GESTÃO DE PESSOAS                                      | 2                           | 08/05/2019 |
| ABERTURA DA EXPOSIÇÃO DE CURTA DURAÇÃO: CORPO, FÉ E GLÓRIA - MEMORIAL                        | 92                          | 14/05/2019 |
| 17° SEMANA NACIONAL DE MUSEUS - MEMORIAL   | 10                          | 16/05/2019 |
| 17° SEMANA NACIONAL DE MUSEUS - MEMORIAL   | 7                           | 17/05/2019 |
| DIÁLOGO DE ECONOMIA DE COMUNHÃO - ASSOCIAÇÃO NACIONAL POR UMA ECONOMIA DE COMUNHÃO - AMPECOM | 18                          | 23/05/2019 |
| <b>Total</b>   | <b>132</b>                  |            |

Fonte: Direta (2019)

### Junho de 2019

| Evento  | Quantidade de Participantes | Data       |
|---|-----------------------------|------------|
| AVALIAÇÃO PDI - REITORIA  | 1                           | 10/06/2019 |
| AVALIAÇÃO MEC - PRÓ REITORIA DE ENSINO                                    | 3                           | 11/06/2019 |
| REUNIÃO DO PROGRAMA QUALIDADE DE VIDA - PRÓ REITORIA DE GESTÃO DE PESSOAS | 4                           | 26/06/2019 |
| REUNIÃO TÉCNICA DO NAPNE - PRÓ REITORIA DE EXTENSÃO                       | 18                          | 28/06/2019 |
| <b>Total</b>  | <b>39</b>                   |            |

Fonte: Direta (2019)

## Agosto de 2019

| Evento   | Quantidade de Participantes | Data       |
|--|-----------------------------|------------|
| CURSO DE GESTÃO DE NIT - PRÓ REITORIA DE PESQUISA, PÓS GRADUAÇÃO E INOVAÇÃO  | 9                           | 05/08/2019 |
| REUNIÃO DO PROGRAMA QUALIDADE DE VIDA - PRÓ REITORIA DE GESTÃO DE PESSOAS  | 3                           | 05/08/2019 |
| REUNIÃO DO PLANEJAMENTO PDI - REITORIA   | 11                          | 06/08/2019 |
| CURSO DE GESTÃO DE NIT - PRÓ REITORIA DE PESQUISA, PÓS GRADUAÇÃO E INOVAÇÃO  | 10                          | 06/08/2019 |
| BARBEARIA RETRÔ - HOMENAGEM AO DIA DOS PAIS - PRÓ REITORIA DE GESTÃO DE PESSOAS  | 43                          | 07/08/2019 |
| CURSO DE GESTÃO DE NIT - PRÓ REITORIA DE PESQUISA, PÓS GRADUAÇÃO E INOVAÇÃO  | 12                          | 08/08/2019 |
| REUNIÃO COM OS PARLAMENTARES DA BANCADA CEARENSE - REITORIA  | 24                          | 12/08/2019 |
| REUNIÃO COM OS PROFESSORES FORMADORES DO CURSO DE ESPECIALIZAÇÃO - PRÓ REITORIA DE PESQUISA, PÓS GRADUAÇÃO E INOVAÇÃO                      | 16                          | 14/08/2019 |
| MEDITAÇÃO - PRÓ REITORIA DE GESTÃO DE PESSOAS  | 23                          | 19/08/2019 |
| SEMINÁRIO PARA NEO-INGRESSOS DO CURSO DE GESTÃO DESPORTIVA E DE LAZER DO CAMPUS FORTALEZA - DEPARTAMENTO DE TURISMO, HOSPITALIDADE E LAZER | 18                          | 20/08/2019 |
| SEMINÁRIO PARA NEO-INGRESSOS DO CURSO DE BACHARELADO EM TURISMO DO CAMPUS FORTALEZA - DEPARTAMENTO DE TURISMO, HOSPITALIDADE E LAZER       | 29                          | 21/08/2019 |
| SEMINÁRIO PARA NEO-INGRESSOS CURSO DE GUIA DE TURISMO DO CAMPUS FORTALEZA - DEPARTAMENTO DE TURISMO, HOSPITALIDADE E LAZER                 | 23                          | 23/08/2019 |
| PROGRAMA QUALIDADE DE VIDA - PRÓ REITORIA DE GESTÃO DE PESSOAS   | 18                          | 26/08/2019 |
| OFICINA DE BEM ESTAR E FELICIDADE - PRÓ REITORIA DE GESTÃO DE PESSOAS  | 7                           | 28/08/2019 |
| <b>Total</b>   | <b>246</b>                  |            |

Fonte: Direta (2019)

## Setembro de 2019

| Evento  | Quantidade de Participantes | Data       |
|---|-----------------------------|------------|
| PROGRAMA QUALIDADE DE VIDA - PRÓ REITORIA DE GESTÃO DE PESSOAS  | 17                          | 02/09/2019 |
| PROGRAMA QUALIDADE DE VIDA - PRÓ REITORIA DE GESTÃO DE PESSOAS  | 15                          | 09/09/2019 |
| SEMINÁRIO PARA NEO-INGRESSOS DO CURSO DE HOTELARIA DO CAMPUS FORTALEZA - DEPARTAMENTO DE TURISMO, HOSPITALIDADE E LAZER | 17                          | 09/09/2019 |
| PROGRAMA QUALIDADE DE VIDA - YOGA - PRÓ REITORIA DE GESTÃO DE PESSOAS   | 12                          | 16/09/2019 |
| REUNIÃO DO CONSELHO CURADOR DO MEMORIAL - MEMORIAL  | 4                           | 19/09/2019 |
| 4ª REUNIÃO COMITÊ DE GESTÃO DE TECNOLOGIA DA INFORMAÇÃO E COMUNICAÇÃO - DIRETORIA DE GESTÃO DE TECNOLOGIA DA INFORMAÇÃO | 12                          | 20/09/2019 |
| MEDALHA DO MÉRITO EDUCACIONAL - REITORIA  | 16                          | 23/09/2019 |
| 13ª PRIMAVERA DOS MUSEUS - MEMORIAL   | 20                          | 24/09/2019 |
| PROGRAMA QUALIDADE DE VIDA - YOGA - PRÓ REITORIA DE GESTÃO DE PESSOAS   | 17                          | 20/09/2019 |
| <b>Total</b>  | <b>130</b>                  |            |

Fonte: Direta (2019)



### Outubro de 2019

| Evento   | Quantidade de Participantes | Data       |
|--|-----------------------------|------------|
| TREINAMENTO DE EDUCAÇÃO BÁSICA DE INVESTIMENTO EM RENDA FIXA - DIRETORIA DE ASSUNTOS ESTUDANTIS            | 12                          | 07/10/2019 |
| PROGRAMA QUALIDADE DE VIDA - YOGA - PRÓ REITORIA DE GESTÃO DE PESSOAS                                      | 7                           | 07/10/2019 |
| REUNIÃO DA PRÓ REITORIA DE GESTÃO DE PESSOAS   | 2                           | 17/10/2019 |
| REUNIÃO COM O RED RIVER COLLEGE - ASSESSORIA DE RELAÇÕES INTERNACIONAIS                                    | 10                          | 18/10/2019 |
| PROGRAMA QUALIDADE DE VIDA - YOGA - PRÓ REITORIA DE GESTÃO DE PESSOAS                                      | 16                          | 21/10/2019 |
| OUTUBRO ROSA - PRÓ REITORIA DE GESTÃO DE PESSOAS   | 14                          | 23/10/2019 |
| WORKSHOP DE INFRAESTRUTURA - PRÓ-REITORIA DE ADMINISTRAÇÃO E PLANEJAMENTO                                  | 6                           | 24/10/2019 |
| REUNIÃO COM COORDENADORES DE CURSOS DE ESPECIALIZAÇÃO - PRÓ REITORIA DE PESQUISA, PÓS GRADUAÇÃO E INOVAÇÃO | 19                          | 25/10/2019 |
| <b>Total</b>   | <b>86</b>                   |            |

Fonte: Direta (2019)

### Novembro de 2019

| Evento  | Quantidade de Participantes | Data            |
|---|-----------------------------|-----------------|
| REUNIÃO COMISSÃO INSTITUCIONAL DE HETEROIDENTIFICAÇÃO DO IFCE - PRÓ REITORIA DE ENSINO                          | 15                          | 01/11/2019      |
| PROGRAMA QUALIDADE DE VIDA - YOGA - PRÓ REITORIA DE GESTÃO DE PESSOAS   | 11                          | 04/11/2019      |
| REUNIÃO DO FÓRUM DE GESTORES DE CULTURA DAS INSTITUIÇÕES DE ENSINO SUPERIOR DO CEARÁ - PRÓ REITORIA DE EXTENSÃO | 11                          | 08/11/2019      |
| CURSO DE GESTÃO DE PROCESSOS COM FOCO EM INOVAÇÃO - PRÓ REITORIA DE GESTÃO DE PESSOAS                           | 24                          | 11/11/2019      |
| PROGRAMA QUALIDADE DE VIDA - YOGA - PRÓ REITORIA DE GESTÃO DE PESSOAS   | 12                          | 11/11/2019      |
| REUNIÃO COM REPRESENTAÇÕES DE ESTUDANTES E REITOR - DIRETORIA DE ASSUNTOS ESTUDANTIS                            | 20                          | 22/11/2019      |
| REUNIÃO DO CONSELHO DE ENSINO E PESQUISA  | 16                          | 25/11/2019      |
| PROGRAMA QUALIDADE DE VIDA - YOGA - PRÓ REITORIA DE GESTÃO DE PESSOAS   | 10                          | 25/11/2019      |
| CURSO ELABORAÇÃO DE INDICADORES DE DESEMPENHO - PRÓ REITORIA DE GESTÃO DE PESSOAS                               | 33                          | 25 a 29/11/2019 |
| <b>Total</b>  | <b>131</b>                  |                 |

Fonte: Direta (2019)

## Dezembro de 2019

| Evento  | Quantidade de Participantes | Data            |
|---|-----------------------------|-----------------|
| CURSO DA PROGEP - IN 05 E SUAS ATUALIZAÇÕES                           | 9                           | 02 A 04/12/2019 |
| PROGRAMA QUALIDADE DE VIDA - YOGA - PRÓ REITORIA DE GESTÃO DE PESSOAS | 8                           | 09/12/2019      |
| PROGRAMA QUALIDADE DE VIDA - YOGA - PRÓ REITORIA DE GESTÃO DE PESSOAS | 5                           | 16/11/2019      |
| <b>Total</b>  | <b>86</b>                   |                 |

Fonte: Direta (2019)

TOTAL ANUAL DE PÚBLICO ATENDIDO EM EVENTOS

1040

## Opções de Salas



Opção 1 - 30 vagas



Opção 2 - 24 vagas



Opção 3 - 30 vagas



Opção 4 - 20 vagas



Opção 5 - 45 vagas

# CURSOS

# ACESSOS E VISUALIZAÇÕES DO MEMORIAL NO GOOGLE MAPS

Ainda em consonância com o art. 8º, inciso XII, do Regimento do Memorial ocupamo-nos neste item em listar os principais cursos desenvolvidos no espaço do Memorial durante o ano de 2019.

Desta sorte a Curadoria tem envidado esforços no sentido de aplicar referida norma legal assim como atender a comunidade no atinente a sessão de espaço para que estas atividades possam acontecer nas dependências do prédio e assim levar a assistência a conhecer e visitar o Memorial.

No referente aos cursos destacamos:

01) I CICLO INTERNACIONAL DE PALESTRAS SOBRE EDUCAÇÃO SUPERIOR NA AMÉRICA DO SUL

Promoção: Pró Reitoria de Ensino

Data: 21 de março de 2019

02) CURSO DE GESTÃO DE NIT

Promoção: Pró Reitoria de Pesquisa, Pós Graduação de Inovação

Datas: 06 e 08 de agosto de 2019

03) CURSO DE GESTÃO DE PROCESSOS COM FOCO EM INOVAÇÃO

Promoção: Pró Reitoria de Gestão de Pessoas

Data: 11 de novembro de 2019

04) CURSO ELABORAÇÃO DE INDICADORES DE DESEMPENHO

Promoção: Pró Reitoria de Gestão de Pessoas

Data: 25 a 29 de novembro de 2019

Destas atividades destacam-se o I Ciclo Internacional de Palestras sobre Educação Superior na América do Sul, que contou com a participação de professores de universidades da América do Sul com representantes da Argentina, Chile, Paraguai e Uruguai.

Uma nova ferramenta de divulgação do Memorial foi criada em novembro de 2019. Trata-se de uma ferramenta de busca no Google Maps para facilitar a localização do Memorial do IFCE. Nos dois últimos meses do ano o sítio do Memorial recebeu três visitas a partir do Google, uma chamada telefônica e 16 solicitações de rotas.



Imagem: Reprodução



# CONSIDERAÇÕES FINAIS

O Memorial atingiu a meta de visitantes para o ano de 2019 e busca-se um crescimento de visitas da ordem de 20% para o ano de 2020. O Memorial passa agora a uma fase de consolidação de suas ações, tendo como metas para o ano seguinte a montagem de três exposições de curta duração, sendo a primeira em fevereiro, a segunda em março e a terceira em maio.

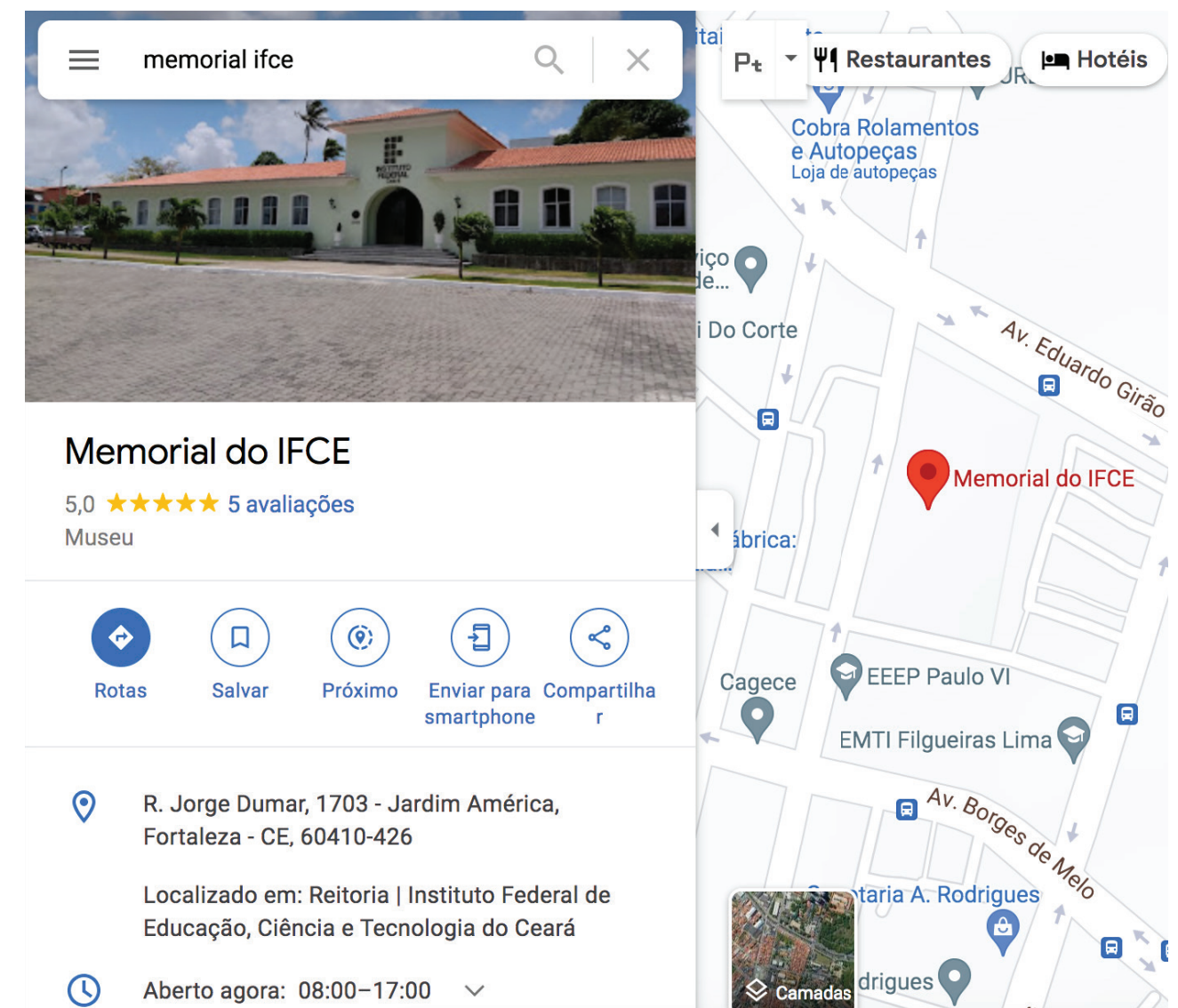
Outra meta a ser atingida em 2020 será o pedido de instauração de processo de tombamento do prédio do Memorial, junto a Secretaria de Cultura do Município de Fortaleza, um edifício construído em 1951 com linhas neoclássicas. O tombamento será

requisitado juntamente com seu acervo. Trabalha-se na atualização do inventário das peças, que já ultrapassaram a casa de 300 peças e estima-se entrar com o pedido de tombamento no âmbito do Município de Fortaleza até o mês de junho do ano vindouro.

Outra ação que deverá ser incrementada diz respeito a cursos e oficinas ligados aos temas museológicos e as artes, tais como oficina de aquarelas e outras modalidades nas artes visuais. Buscaremos, como objetivos principais atender notadamente as comunidades circunvizinhas, assim como os próprios alunos do IFCE.

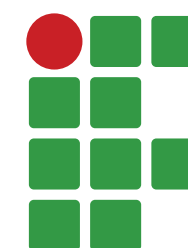

**INSTITUTO  
FEDERAL**  
Ceará

[www.ifce.edu.br](http://www.ifce.edu.br)

Rua Jorge Dumar, 1703  
Jardim América, Fortaleza - CE.  
CEP: 60410-426

