

## Denúncia 03

### **TEOR DA DENÚNCIA:**

Assunto: Solicitação de impugnação de Campanha por instrumentalização do NEABI Crato através da coordenadora Joquebede Alencar que utilizou a pauta de violência de gênero e violência de gênero político para vincular uma nota de apoio à candidata sem apresentação de provas até agora causando grande prejuízo a imagem do NEABI CRATO, ao Candidato concorrente e a outro servidor docente.

Prezados membros da Comissão Eleitoral Local do Campus Crato,  
Venho, por meio deste, solicitar à Comissão Eleitoral Local a impugnação da campanha da candidata Cleópatra do Nascimento Saraiva, que está utilizando uma Nota de apoio organizada pela coordenadora Joquebede Alencar, desde o dia 04/10/2024, utilizando a pauta de violência de gênero e violência de gênero político, sem apresentação de provas até agora, instrumentalização o NEABI Crato

Esse material está sendo utilizado como material de campanha vinculando diretamente o setor inteiro do Campus à campanha sendo instrumento de promoção eleitoral.

Essa prática viola o Art. 63 do edital, que proíbe a utilização direta ou indireta de recursos financeiros, materiais ou patrimoniais do IFCE para fins de campanha. O NEABI faz parte do organograma do IFCE ligado diretamente à Direção Geral e NÃO deve ser instrumentalizado para

favorecer candidaturas, garantindo a lisura e equidade do processo eleitoral.

Diante disso, solicito que a Comissão Eleitoral tome as providências e aplique as sanções cabíveis no edital para impugnar a campanha mencionada e assegurar o cumprimento das normas estabelecidas que regem o processo de consulta para Diretor- Geral do IFCE.

Agradeço pela atenção e fico à disposição para quaisquer esclarecimentos adicionais.

**DENUNCIADO/CANDIDATO:** Cleopatra do Nascimento Saraiva / Joquebede Alencar Torres

**ANEXOS/PROVAS:**

EDITAL Nº 3/2024 CEC/REITORIA-IFCE  
COMISSÃO ELEITORAL LOCAL campus Crato  
FORMALIZAÇÃO DE DENÚNCIA

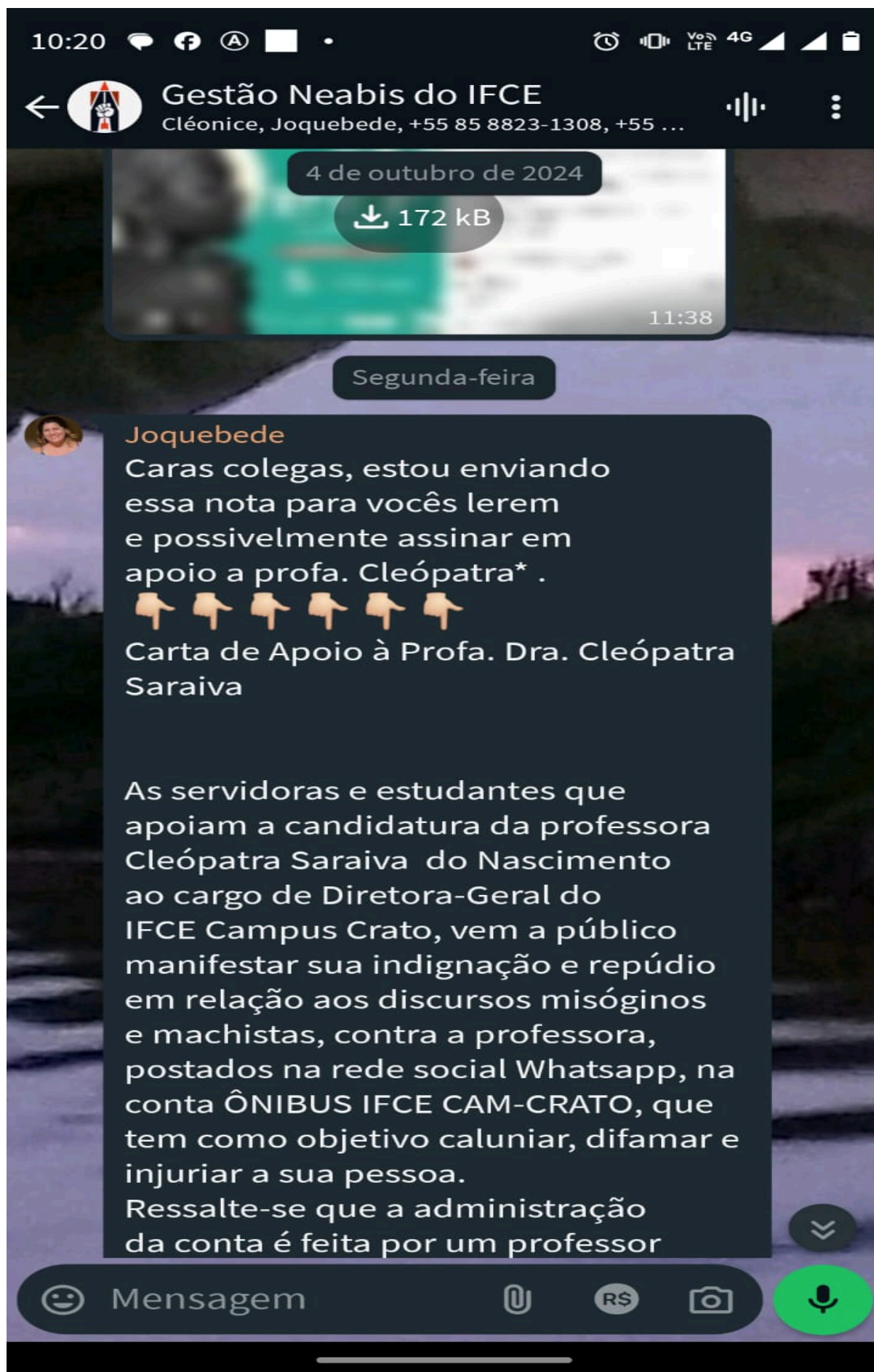



CLEOPATRA\_SARAIVA\_  
**Publicações**



cleopatra\_saraiva\_



**CARTA DE APOIO À  
PROFA. DRA. CLEÓPATRA SARAIVA**



As servidoras e estudantes que apoiam a candidatura da professora Cleópatra do Nascimento Saraiva ao cargo de Diretora-Geral do IFCE Campus Crato, vem a público manifestar sua indignação e repúdio em relação aos discursos misóginos e machistas, contra a professora, postados na rede social Whatsapp, na conta ÔNIBUS IFCE CAM-CRATO, que tem como objetivo caluniar, difamar e injuriar a sua pessoa.

Ressalte-se que a administração da conta é feita por um professor e tem como membro um candidato ao mesmo cargo da professora, cujo papel seria, supostamente, moderar e orientar os estudantes. Tal assédio moral praticado na rede social contra a professora Cleópatra Saraiva pode ser caracterizado como violência política de gênero (Lei nº 14.192/2021), em virtude de que antes mesmo da homologação de sua candidatura, em 30 de setembro de 2024, a referida professora tem sofrido duros golpes pelo fato de ser mulher.

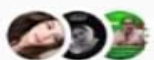

Curtido por sarahftd e outras pessoas

cleopatra\_saraiva\_ Bom dia, comunidade





CLEOPATRA\_SARAIVA\_  
**Publicações**



cleopatra\_saraiva\_



**CARTA DE APOIO À  
PROFA. DRA. CLEÓPATRA SARAIVA**



Nesse sentido, manifestamos apoio e solidariedade à professora Cleópatra Saraiva, além de repúdio às declarações postadas com insultos de teor misógino, claramente com o objetivo de achincalhar não só a professora, mas todas as mulheres que têm a ousadia de disputar o mais alto cargo de um campus que historicamente tem sido dirigido por homens. Ressalte-se que os discursos machistas utilizados tendem a reduzir as mulheres a posições hierárquicas subalternas, relegando sua capacidade de liderança aos homens e negando seus espaços de direito.

Atitudes como essas reiteram que é preciso agir coletivamente no enfrentamento à violência política de gênero e ao machismo dentro de instituições, principalmente aquelas de educação.

Portanto, não se pode deixar de alertar sobre a possibilidade de responsabilização civil e criminal pelas ofensas feitas.

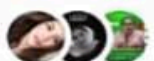

Curtido por sarahftd e outras pessoas

< CLEOPATRA\_SARAIVA\_  
**Publicações**

 cleopatra\_saraiva\_ ...

**CARTA DE APOIO À  
PROFA. DRA. CLEÓPATRA SARAIVA**



Incentivamos a Profa. Cleópatra à solicitar que as autoridades tomem as medidas legais necessárias, garantindo sua campanha para Diretora-Geral do IFCE Campus Crato de acordo com os princípios democráticos da Constituição Federal, e, assim como outras mulheres em cargos de liderança, que ela o faça com dignidade e sem violência.

46 4

Curtido por sarahftd e outras pessoas  
cleopatra\_saraiva\_ Bom dia, comunidade





## CLEOPATRA\_SARAIVA\_ Publicações



cleopatra\_saraiva\_



### **CARTA DE APOIO À PROFA. DRA. CLEÓPATRA SARAIVA**



Valéria Gercina das Neves Carvalho - Terreiro das Pretas  
Joquebede Alencar Torres - (IFCE Crato)  
Frente de Mulheres do Cariri  
Professora Janayna Leite Silva (COMPIR/CRATO)  
Grupo de Valorização Negra do Cariri (GRUNEC)  
Teresinha de Sousa Feitosa (IFCE Crato)  
Diacuy Pereira de Andrade Felipe (SINASEFE CRATO)  
Núcleo de Estudos em Educação, História, Diversidade, Raça, Etnia  
e Movimentos Sociais (NEEHREM-UFCA)  
Christiane Luci Bezerra Alves - Departamento de Economia (URCA)  
Valéria Feitosa Pinheiro - Departamento de Economia (URCA)  
Mira Raya Paula de Lima (candidata Direção-Geral IFCE Campus  
Juazeiro)  
Isabella Bezerra Arrais (IFCE Letras)  
Alexandrina Nayara Fernandes Campos (NEABI)  
Silvania de Sousa Barbosa (Liderança religiosa e ativista na luta  
feminista)  
Maria Cleide Rodrigues Bernardino (Secretaria de Ações  
Afirmativas, Diversidade e Equidade UFCA)  
Elane Abreu de Oliveira / Limbo-UFCA  
Cicera Nunes (URCA)  
Rosimeire Alves de Oliveira (Professora de História IFCE Juazeiro)  
Joubert de Albuquerque Arrais (UFCA)  
Jannayna Lima Sales Nobre (Defensora Pública - Juizado de  
Violência doméstica em defesa da vítima no Crato)  
Ialуска Guerra (Ex-diretora-geral do IFCE Juazeiro)  
Regilania da Silva Lucena (IFCE Juazeiro)  
Rosângela Vieira Freire (IFCE Crato)  
Eliza Georgina Nogueira Barros de Oliveira (IFCE Crato)  
Ivania Maria de Sousa Carvalho (IFCE Campus Juazeiro do Norte)  
Maria Marimar Moreira de Sales (Polícia Civil do Estado do Ceará)

CRATO, 07 DE OUTUBRO DE 2024.



Curtido por sarahftd e outras pessoas  
cleopatra\_saraiva\_ Bom dia, comunidade