



**INSTITUTO FEDERAL DE EDUCAÇÃO, CIÊNCIA E TECNOLOGIA DO CEARÁ
CAMPUS XXXXXXXXX
IFCE CURSO XXXXXXXXX**

NOME DO ALUNO

TÍTULO DO TRABALHO: SUBTÍTULO (se houver)

CIDADE

ANO

NOME DO ALUNO

TÍTULO DO TRABALHO: SUBTÍTULO (se houver)

Trabalho de Conclusão de Curso (TCC)
apresentado ao curso de _____
do Instituto Federal de Educação, Ciência e
Tecnologia do Ceará – IFCE – Campus
_____, como requisito parcial
para obtenção do Título de
_____.

Orientador: Prof. Dr. XXXXXXXX XXXXXXXX.
Coorientador (se houver): Prof. Dr. Xx Xx.

CIDADE

ANO

Página reservada para ficha catalográfica que deve ser confeccionada após
apresentação e alterações sugeridas pela banca examinadora.

Para confeccionar a ficha catalográfica, acesse o Link:

<http://fichacatalografica.ifce.edu.br/index.php>

NOME DO ALUNO

TÍTULO DO TRABALHO: SUBTÍTULO (se houver)

Trabalho de Conclusão de Curso (TCC)
apresentado ao curso de _____
do Instituto Federal de Educação, Ciência e
Tecnologia do Ceará – IFCE – Campus
_____, como requisito parcial
para obtenção do Título de

Aprovada em: ___/___/_____.

BANCA EXAMINADORA

Prof. Dr. XXXXXXXXXXX XXXXXXXX (Orientador)
Instituto Federal do Ceará (IFCE)

Prof. Prof. Dr. XXXXXXXXXXX XXXXXXXX
Instituição XXXXXXXXXXX

Prof. Prof. Dr. XXXXXXXXXXX XXXXXXXX
Instituição XXXXXXXXXXX

À Deus.

Aos meus pais.

Aos mestres.

AGRADECIMENTOS

À Deus, por tudo.

À minha família, pelo incentivo.

“Todo amanhã se cria num ontem, através de um hoje. De modo que o nosso futuro baseia-se no passado e corporifica no presente. Temos que saber o que formos e o que somos para saber o que seremos”

(FREIRE, 1999)

ABSTRACT

Inicia-se em folha/página distinta com a palavra ABSTRACT, RESUMEM ou RÉSUMÉ, conforme a língua, na margem superior, em letras maiúsculas, em negrito, fonte Arial ou Times New Roman, tamanho 12, sem indicativo numérico e centralizada. O texto do resumo em língua estrangeira deve ser digitado em parágrafo único, em espaço 1,5 entre as linhas, fonte tamanho 12 e alinhamento justificado. abstract. (ABNT:14724).

Keywords: Palavra 1. Palavra 2. Palavra 3.

LISTA DE ILUSTRAÇÕES

Figura 1 - Capa de trabalho de conclusão de curso.....	15
Figura 2 - Lombada	16
Quadro 1 -	

LISTA DE TABELAS

Tabela 1 – Pessoas residentes em domicílios particulares, por sexo e situação do domicílio, Brasil -1980.....	18
Tabela 2 –	

LISTA DE ABREVIATURAS E SIGLAS

ABNT	Associação Brasileira de Normas Técnicas
IBGE	Instituto Brasileiro de Geografia e Estatística
IFCE	Instituto Federal de Educação, Ciência e Tecnologia do Ceará
INEP	Instituto Nacional de Estudos e Pesquisas Educacionais Anísio Teixeira
UFC	Universidade Federal do Ceará

LISTA DE SÍMBOLOS

- ¶ Parágrafo
- © Copyright
- § Seção
- \$ Dólar
- ® Marca registrada

SUMÁRIO

1	INTRODUÇÃO	13
2	TÍTULO DA SEÇÃO PRIMÁRIA	14
2.1	Título da seção secundária	14
2.1.1	<i>Título da seção terciária</i>	15
2.1.1.1	<i>Título da seção quaternária</i>	16
2.1.1.1.1	<i>Título da seção quinária</i>	17
3	TÍTULO DA SEÇÃO PRIMÁRIA	19
4	CONCLUSÃO	20
	REFERÊNCIAS.....	21
	APÊNDICE A – INSTRUMENTO DE COLETA DE DADOS.....	22
	ANEXO A – ORGANOGRAMA DA REITORIA.....	23

1 INTRODUÇÃO

Tem como finalidade dar ao leitor uma visão concisa do tema investigado ressaltando-se: o assunto de forma delimitada, ou seja, de forma que fique evidente sobre o que se está investigando; a justificativa da escolha do tema; a metodologia (como foi feito); os objetivos do trabalho; o objeto de pesquisa que será investigado durante o transcorrer da pesquisa.

Essas informações podem ser feitas em texto corrido (sem subdivisões), porém, se o aluno preferir, poderá, dentro do grande tópico “Introdução”, fazer subdivisões para: objetivos, metodologia e justificativa.

Todo texto deve ser digitado em fonte Arial ou Times, tamanho 12, inclusive a capa, com exceção das citações com mais de três linhas, notas de rodapé, paginação, dados internacionais de catalogação-na-publicação (ficha catalográfica), legendas e fontes das ilustrações e das tabelas, que devem ser em fonte tamanho menor. O texto deve ser justificado, exceto as referências, no final do trabalho, que devem ser alinhadas à esquerda.

Todos os autores citados devem ter a referência incluída em lista no final no trabalho. (ABNT 14724:2011).

REFERÊNCIAS

ASSOCIAÇÃO BRASILEIRA DE NORMAS TÉCNICAS. **NBR 14724**: informação e documentação: trabalhos acadêmicos: apresentação. 3.ed. Rio de Janeiro, 2011.

_____. **NBR 6023**: Informação e documentação: referências: elaboração. Rio de Janeiro, 2003.

_____. **NBR 6027**: informação e documentação: sumário: apresentação. 2. ed. Rio de Janeiro, 2012.

_____. **NBR 6028**: informação e documentação: resumo: apresentação. Rio de Janeiro, 2003.

INSTITUTO BRASILEIRO DE GEOGRAFIA E ESTATÍSTICA. **Norma tabular**. 3.ed. Rio de Janeiro, 2003.

IFCE. PROEN. **Manual de normalização de trabalhos acadêmicos do IFCE**. Fortaleza: IFCE, 2017.

IFCE. PROGEP. **Organograma da Reitoria**. Fortaleza, 2015.

MARTINS, Wilson. **A palavra escrita**: história do livro, da imprensa e da biblioteca. São Paulo: Ática, 1998.

SPERANDIO, Daniele Spadotto (Org.) et al. **Manual de normalização de trabalhos acadêmicos do IFPI**. Teresina: IFPI, 2017.

TEIXEIRA, Elenaldo Celso. **O papel das políticas públicas no desenvolvimento local e na transformação da realidade**. 2002c. Disponível em: <http://www.dhnet.org.br/dados/cursos/aatr2/a_pdf/03_aatr_pp_papel.pdf>. Acesso em: 8 jun. 2015.

APÊNDICE A – INSTRUMENTO DE COLETA DE DADOS

QUESTIONÁRIO

Informações gerais

Favor marcar com um **X** somente em uma única resposta que melhor se apresente para você.

1. Sexo:

Masculino

Feminino

2. Faixa de idade:

Até 25 anos

De 25 a 35 anos

De 35 a 45 anos

De 45 a 60 anos

Acima de 60 anos

3. Último curso que você concluiu:

Doutorado

Mestrado

Especialização

3º grau

2o.grau

Outro

4. Tempo em que você está no Instituto:

1 ano ou menos

mais de 1 a 3 anos

mais de 3 a 5 anos

mais de 5 a 10 anos

mais de 10 anos

5. Seu cargo na empresa:

Bibliotecário

Médico

Psicólogo

Arquivista

Juiz

6. Você é formalmente incentivado pelo Instituto ao compartilhar o que você sabe?

Sim

Não

7. No Instituto dispõe de instrumentos ou métodos formais para você compartilhar conhecimento?

Sim

Não

ANEXO A – ORGANOGRAMA DA REITORIA

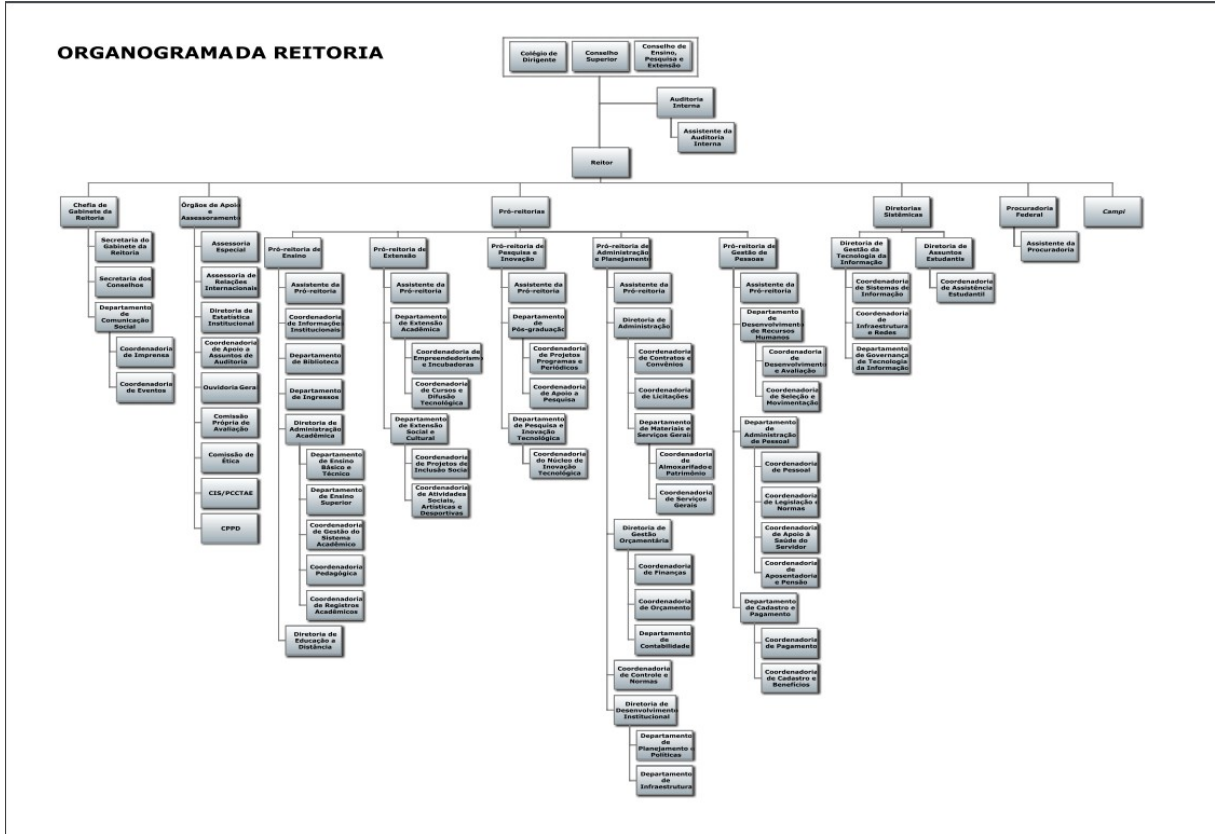

Fonte: IFCE.Organograma... (2015)